



KARADENİZ TEKNİK ÜNİVERSİTESİ SAĞLIK BİLİMLERİ ENSTİTÜSÜ 2018 Birim Faaliyet Raporu



Ocak 2019 Trabzon

Bu belge 5070 sayılı elektronik imza kanununa göre güvenli elektronik imza ile imzalanmıştır.

Evrak teyidinde <http://e-belge.ktu.edu.tr> adresinden Belge Num.:61493929-040.05-E.205 ve Barkod Num.:1973043 bilgileriyle erişebilirsiniz.

İÇİNDEKİLER

YÖNETİCİ SUNUŞU	1
I- GENEL BİLGİLER	1
A- Misyon ve Vizyon	1
B- Yetki, Görev ve Sorumluluklar	1
C- İdareye İlişkin Bilgiler	1
1- Fiziksel Yapı	3
2- Örgüt Yapısı	3
3- Bilgi ve Teknolojik Kaynaklar	4
4- İnsan Kaynakları	5
6- Yönetim ve İç Kontrol Sistemi	6
II- FAALİYETLERE İLİŞKİN BİLGİ VE DEĞERLENDİRMELER	8
A- Mali Bilgiler	8
1- Bütçe Uygulama Sonuçları	8
2- Temel Mali Tablolara İlişkin Açıklamalar	8
B- Performans Bilgileri	9
1- Faaliyet ve Proje Bilgileri	9
2- Performans Sonuçları Tablosu	9
III- KURUMSAL KABİLİYET ve KAPASİTENİNDEĞERLENDİRİLMESİ	9
A- Üstünlükler	9
B- Zayıflıklar	9
C- Değerlendirme	9

BİRİM YÖNETİCİSİ SUNUŞU

Karadeniz Teknik Üniversitesi Sağlık Bilimleri Enstitüsü, YÖK tarafından belirlenen çerçeve yönetmelik ve KTÜ Lisansüstü Eğitim – Öğretim ve Sınav Yönetmeliği çerçevesinde, Temel Tıp Bilimleri Binasında Enstitümüze ayrılmış bölümde, lisansüstü programlarda görevli 37 Araştırma görevlisi ve 1 idari personel, Enstitümüz dışından görevlendirilmiş 4 idari personel, 696 sayılı KHK ile görevlendirilmiş 1 sürekli işçi ile temel idari hizmetlerini sürdürmektedir.

Sağlık Bilimleri Enstitüsü, bünyesindeki anabilim dalları aracılığı ile verilen lisansüstü eğitim bilim ve teknolojideki güncel gelişmeleri takip edebilen, bilimsel araştırmaları yürütebilen, uluslararası bilimsel dergilerde yayın yapabilen ve disiplinler arası işbirliğini sağlayabilen bilim insanları yetiştirmeyi amaçlamaktadır.

Enstitümüz bu hedefleri doğrultusunda, verdiği nitelikli eğitim ile bilim ve teknolojinin gelişmesine, ülkemizin bilimsel, sosyal ve kültürel hayatına etki edecek nitelikli akademik Kadroları yetiştirmesine katkıda bulunmaktadır. 5018 sayılı Kamu Mali Yönetimi ve Kontrol Kanununun hesap verme sorumluluğu çerçevesinde Üniversitemiz tüm birimlerinin katılımı ile hazırlanan 2018 Yılı Faaliyet Raporumuzu kamuoyunun bilgisine sunar, Karadeniz Teknik Üniversitesinin gelişmesine ve faaliyetlerinin gerçekleşmesine katkı verenlere teşekkür ederim.

Saygılarımla,

Prof.Dr.Ersan KALAY
Enstitü Müdürü V.

I- GENEL BİLGİLER**A. Misyon ve Vizyon****Misyon**

Enstitümüz misyonu; yaşam kalitesinin artırılması ve ülkemizin sağlık alanlarında hizmet eden bilimsel çalışmalara yönelik lisansüstü araştırma ve geliştirme çalışmaları ile yenilikçi, yönlendirici, katılımcı ve paylaşımcı bir kurum olmak Üniversitemizin ulusal ve uluslararası düzeyde saygınlığını artırmak; nitelikli, üretken insan kaynaklarının yetiştirilmesi; Sağlık Bilimleri Enstitüsü'ne bağlı anabilim dallarımızda tezli yüksek lisans ve doktora programları hazırlanması ve yürütülmesi; ülke düzeyinde sağlık alanındaki politikalara katkı sağlayacak genç araştırmacıların yetiştirilmesidir.

Vizyon

Enstitümüz vizyonu; ülkemizin yetişmiş insan gücünün yönlendirilmesi, özellikle gerektirdiği alanlarda üretkenliğin ve girişimciliğin desteklenmesi, hızlı atılımlar içerisinde olan ülkemizin küresel konumunun saygınlaştırılması ve güçlendirilmesine katkıda bulunmak; Üniversiteler arası işbirliği çerçevesinde lisansüstü eğitim-öğretim programları ile bilimsel etkileşim alanlarını genişletmek ve işbirliği sağlayarak, daha nitelikli araştırmacılar ve akademisyenler yetiştirmektir.

B. Yetki, Görev ve Sorumluluklar

Enstitümüz, 2547 Sayılı YÖK Kanunu'nun 19.maddesi gereğince 1982 yılında kurulmuştur. Lisansüstü Eğitim Enstitülerinin Teşkilat ve İşleyiş Yönetmeliği çerçevesince teşkilatlanmıştır. Yasal sınırları içerisinde lisansüstü eğitim ve öğretimi sürdürmektedir.

C. İdareye İlişkin Bilgiler**ENSTİTÜ YÖNETİM KURULU**

1. Enstitü Müdürü V.: Prof.Dr. Ersan KALAY
2. Enstitü Müdür Yrd. : Prof.Dr.Birgül KURAL
3. Enstitü Müdür Yrd. : Doç.Dr. Selim DEMİR
4. Üye : Prof.Dr. Saadettin KAYIPMAZ
5. Üye : Doç.Dr. Dilek ÇİLİNGİR
6. Üye : Doç.Dr. Dilek KUL
7. Raportör Ens. Sekreteri : Ömer DOĞAN

ENSTİTÜ KURULU

Doç.Dr.Erdal ÖZER	ADLİ TIP Anabilim Dalı
Prof.Dr.M.Haluk ULUUTKU	ANATOMİ Anabilim Dalı
Doç.Dr.Dilek ÇİLİNGİR	CERRAHI HAST.HEMŞ. Anabilim Dalı
Prof.Dr.Nuri İhsan KALYONCU	FARMAKOLOJİ Anabilim Dalı
Prof.Dr.Ahmet AYAR	FİZYOLOJİ Anabilim Dalı
Prof.Dr.N.Ercüment BEYHUN	HALK SAĞLIĞI Anabilim Dalı
Prof.Dr.Engin YENİLMEZ	HİSTOLOJİ VE EMBRİYOLOJİ Anabilim Dalı

Doç.Dr.Nesrin NURAL	İÇ HAST HEM. Anabilim Dalı
Doç.Dr.Evrim ÖZKORUMAK	SAĞLIK PSİKOLOJİSİ Anabilim Dalı
Prof.Dr.S.Caner KARAHAN	TIBBİ BİYOKİMYA Anabilim Dalı
Prof.Dr. Ersan KALAY	TIBBİ BİYOLOJİ Anabilim Dalı
Prof.Dr.Faruk AYDIN	TIBBİ MİKROBİYOLOJİ Anabilim Dalı
Prof.Dr.Kemal TURHAN	TIP BİLİŞİMİ Anabilim Dalı
Doç.Dr.Yavuz KORKMAZ	AĞIZ DIŞ VE ÇENE CRRH. Anabilim Dalı
Prof.Dr.Sadettin KAYIPMAZ	AĞIZ DIŞ VE ÇENE RADYOLOJİSİ Anabilim Dalı
Doç.Dr.Tamer TÜZÜNER	PEDODONTİ Anabilim Dalı
Prof.Dr.Tamer TAŞDEMİR	ENDODONTİ Anabilim Dalı
Prof.Dr.Polat KOŞUCU	ORTODONTİ Anabilim Dalı
Prof.Dr.Polat KOŞUCU	PERİODONTOLOJİ Anabilim Dalı
Doç.Dr.Subutay Han ALTINTAŞ	PROTETİK DİŞ TEDAVİSİ Anabilim Dalı
Dr.Öğr.Üyesi.Güneş EYÜPOĞLU	RESTORATİF DİŞ TEDAVİSİ Anabilim Dalı
Doç.Dr. Dilek KUL	ANALİTİK KİMYA Anabilim Dalı
Prof.Dr.Rezzan ALİYAZICIOĞLU	ECZACILIK BİYOKİMYA Anabilim Dalı
Prof.Dr.Ufuk ÖZGEN	FARMAKOĞNOZİ Anabilim Dalı
Prof.Dr.Havva ÖZTÜRK	HEMŞİRELİK ESAS. VE YÖNETİM Anabilim Dalı
Doç.Dr.Sevilay HİNTİSTAN	HEMŞİRELİK Anabilim DALI
Dr.Öğr.Üyesi İlknur KAHRİMAN	ÇOCUK SAĞLIĞI VE HASTA. HEMŞ. Anabili Dalı
Dr.Öğr.Üyesi Songül AKTAŞ	DOĞUM VE KADIN HAST. HEM. Anabilim Dalı
Prof.Dr.Nurettin YAYLI	FARMASÖTİK BİLİMLER Anabilim Dalı
Prof.Dr.Gürdal YILMAZ	HASTANE ENFEKSİYONLARI ÖNLEME Anabilim Dalı
Prof.Dr.Ufuk ÖZGEN	DOĞAL VE BİTKİSEL ÜRÜN. ,KOZMETİK ÜRÜN. Anabilim Dalı
Prof.Dr.Birgül KURAL	OBEZİTE DİYABET VE ATEROSKLEROZ METABOLİZM.
Prof.Adnan YÖNEY	SAĞLIK FİZİĞİ
ENSTİTÜ SEKRETERİ Ömer DOĞAN	

1- Fiziksel Yapı

1.1.Karadeniz Teknik Üniversitesi Kapalı Alanların Dağılımı (*)

	İDARİ ALANLAR (Akademik ve İdari Personel alanları)		EĞİTİM ALANLARI		SOSYAL ALANLAR m ²	SİRKİL ASYON ALANI m ²	SPOR ALANLARI		TOPLAM m ²
	(Akademik)	(İdari)	DERSLİK m ²	LABORA. m ²			AÇIK SPOR TESİS. m ²	KAPALI SPOR TES. m ²	
Sağlık Bilimleri Enst.	...m ²	105 m ²	55 m ²m ²m ²m ²m ²m ²	160 m ²

1.2- Hizmet Alanları

1.6.1- Akademik/İdari Personel Hizmet Alanları (*)

	Sayısı(Adet)	Toplam Alanı(m ²)	Kullanan Sayısı (Kişi)
Akademik Çalışma Odası	1	55	-
İdari Çalışma Odası	5	105	6
Toplam	5	160	6

2. ÖRGÜT YAPISI

2547 sayılı YÖK kanununun 19/b ve aynı kanununun 51/b-c maddesi uyarınca birim teşkilat şeması oluşturulmuştur.

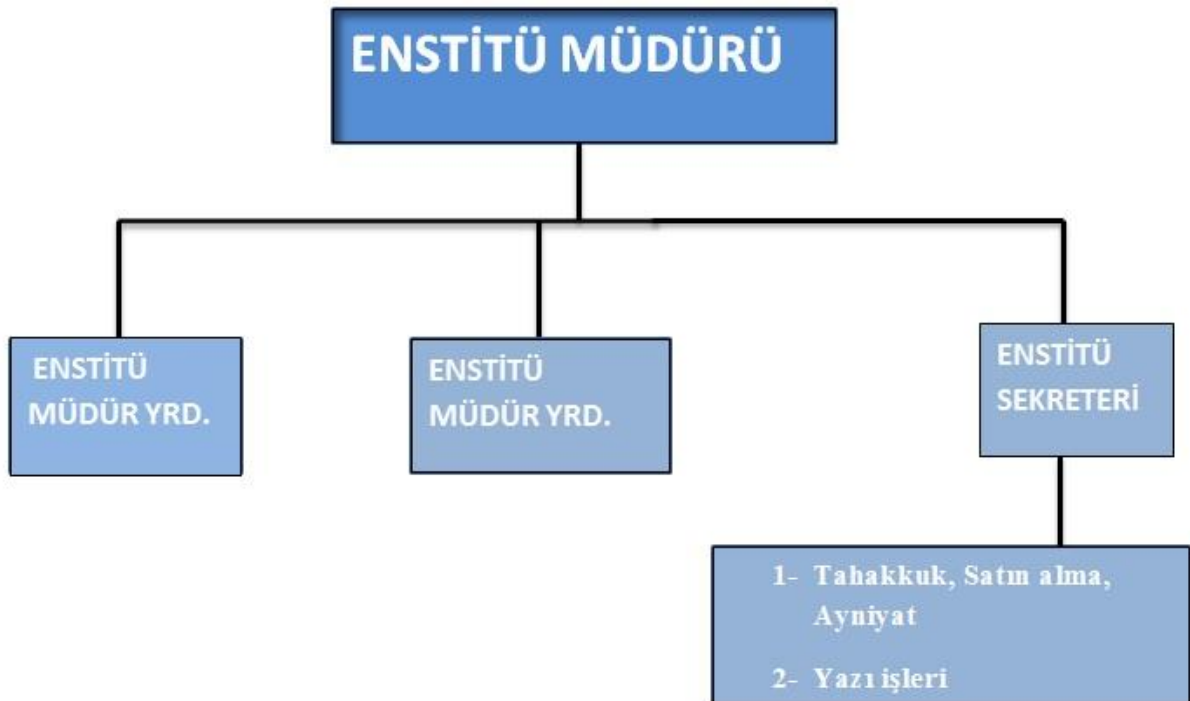

3- Bilgi ve Teknolojik Kaynaklar

3.2- Yazılımlar ve Bilgisayarlar (*)

Cinsi	İdari Amaçlı (Adet)	Eğitim Amaçlı (Adet)	Araştırma Amaçlı (Adet)	Toplam
<i>Yazılım (Hazır program, lisans gibi)</i>	1	-	-	1
Masa Üstü Bilgisayar	12	-	-	12
Taşınabilir (Dizüstü) Bilgisayar	4	1	-	5

3.4- Diğer Bilgi ve Teknolojik Kaynaklar

Cinsi	İdari Amaçlı (Adet)	Eğitim Amaçlı (Adet)	Araştırma Amaçlı (Adet)	Cinsi	İdari Amaçlı (Adet)	Eğitim Amaçlı (Adet)	Araştırma Amaçlı (Adet)
Akıllı Tahta	-	-	-	Faks	1	-	-
Projeksiyon	-	3	-	Fotoğraf mak.	-	-	-
Slayt makinesi	-	-	-	Kameralar	-	-	-
Tepegöz	-	-	-	Televizyonlar	-	-	-
Episkop	-	-	-	Tarayıcılar	2	-	-
Barkot Okuyucu	-	-	-	Müzik Setleri	-	-	-
Baskı makinesi	-	-	-	Mikroskoplar	-	-	-
Fotokopi makinesi	2	-	-	DVD'ler	-	-	-

4- İnsan Kaynakları(*)

4.1- Akademik Personel

	Yıllar İtibarıyla		
	2016	2017	2018
Profesör	-	-	-
Doçent	-	-	-
Doktor Öğretim Üyesi	-	-	-
Öğretim Üyeleri Toplamı	-	-	-
Öğretim Görevlisi	-	-	Öğretim Görevlisi
Okutman	-	-	
Çevirici	-	-	
Eğitim-Öğretim Planlamacısı	-	-	
Uzman	-	-	
Araştırma Görevlisi	48	43	
Öğretim Üyesi Dışındaki Akademik Personel Toplamı	-	-	-
Genel Toplam	48	43	37

4.5- Akademik Personelin Yaş İtibarıyla Dağılımı

	Akademik Personelin Yaş İtibarıyla Dağılımı					
	21-25 Yaş	26-30 Yaş	31-35 Yaş	36-40 Yaş	41-50 Yaş	51- Üzeri
Kişi Sayısı	2	18	12	2	-	-
Yüzde	6	53	35	6	-	-

4.6- İdari Personel

İdari Personel (Kadroların Doluluk Oranına Göre)

	Dolu	Boş	Toplam
Genel İdari Hizmetleri	2	-	2
Sağlık Hizmetleri Sınıfı	-	-	-
Teknik Hizmetleri Sınıfı	-	-	-
Eğitim ve Öğretim Hizmetleri sınıfı	-	-	-
Avukatlık Hizmetleri Sınıfı	-	-	-
Din Hizmetleri Sınıfı	-	-	-
Yardımcı Hizmetler Sınıfı	-	-	-
Toplam	2	-	2

4.7- İdari Personelin Eğitim Durumu

İdari Personelin Eğitim Durumu

Kişi Sayısı	İlköğretim	Lise	Ön lisans	Lisans	Yüksek L.ve Doktora
	-	1	1	3	-
Yüzde	-	20	20	60	-

4.8- İdari Personelin Hizmet Süreleri

İdari Personelin Hizmet Süresi

	1 - 3 Yıl	4 - 6 Yıl	7 - 10 Yıl	11 - 15 Yıl	16 - 20 Yıl	21 - Üzeri
Kişi Sayısı	-	-	-	-	1	4
Yüzde	-	-	-	-	20	80

4.9- İdari Personelin Yaş İtibariyle Dağılımı

İdari Personelin Yaş İtibariyle Dağılımı

Kişi Sayısı	21-25 Yaş	26-30 Yaş	31-35 Yaş	36-40 Yaş	41-50 Yaş	51- Üzeri
	-	-	-	1	1	3
Yüzde	-	-	-	20	20	60

4.10- Personelin Cinsiyet Dağılımı

Kadın Erkek Personel Dağılımı Sayıları

	Kadın	Erkek	Toplam	K %	E %
Akademik Personel	28	6	34	82	18
İdari Personel	3	2	5	60	40
TOPLAM	31	8	39	79	21

4.11- Sözleşmeli Personel ve İşçiler

İşçiler (Çalıştıkları Pozisyonlara Göre)

	Dolu	Boş	Toplam
Sürekli İşçiler	1	-	1
Vizeli Geçici İşçiler (adam/ay)	-	-	-
Sözleşmeli Personel	-	-	-
Toplam	1	-	1

4.12- Sürekli İşçilerin Hizmet Süreleri

Sürekli İşçilerin Hizmet Süresi

	1 – 3 Yıl	4 – 6 Yıl	7 – 10 Yıl	11 – 15 Yıl	16 – 20 Yıl	21 - Üzeri
Kişi Sayısı	1	-	-	-	-	-
Yüzde	%100	-	-	-	-	-

4.13- Sürekli İşçilerin Yaş İtibariyle Dağılımı

Sürekli İşçilerin Yaş İtibariyle Dağılımı

	21-25 Yaş	26-30 Yaş	31-35 Yaş	36-40 Yaş	41-50 Yaş	51- Üzeri
Kişi Sayısı	-	-	-	-	1	-
Yüzde	-	-	-	-	100	-

4.14- Yıllar İtibarı ile Personel Sayılarının Dağılımı

Personel Sınıfı	2016 Yılı	2017 Yılı	2018 Yılı
Akademik Personel	48	43	37
Yabancı Uyruklu Akademik Personel	-	-	-
İdari Personel	5	5	5
Sözleşmeli Personel	-	-	-
Sürekli İşçiler	1	1	1
TOPLAM	54	49	43

5- Sunulan Hizmetler

5.1- Eğitim Hizmetleri

5.1.1- Öğrenci Sayıları (*)

		Fakülteler	Yüksekokullar	Enstitüler	Meslek Yüksekokulları	Toplam
I. Öğretim	Erkek	-	-	145	-	145
	Kız	-	-	365	-	365
	Toplam	-	-	510	-	510
II. Öğretim	Erkek	-	-	-	-	-
	Kız	-	-	-	-	-
	Toplam	-	-	-	-	-
Uzaktan Eğitim	Erkek	-	-	-	-	-
	Kız	-	-	-	-	-
	Toplam	-	-	-	-	-

KTÜ Öğrenci Sayısı

		ERKEK	KIZ	TOPLAM
1	SAĞLIK BİLİMLERİ ENSTİTÜSÜ	145	365	510
	TOPLAM	145	365	510

5.1.2- Yabancı Dil Hazırlık Sınıfı Öğrenci Sayıları

Yabancı Dil Eğitimi Gören Hazırlık Sınıfı Öğrenci Sayıları ve Toplam Öğrenci Sayısına Oranı								
Birim Adı	I. Öğretim			II. Öğretim			I. ve II. Öğretim Toplamı(a) Sayı	Yüzde*
	E	K	Top.	E	K	Top.		
Sağlık Bilimleri Enstitüsü	21	46	67	-	-	-	-	% 13

5.1.4- Yüksek Lisans ve Doktora Programları

Enstitülerdeki Öğrencilerin Yüksek Lisans (Tezli/ Tezsiz) ve Doktora Programlarına Dağılımı

Birim Adı	Program Sayısı	Yüksek Lisans Yapan Sayısı		Doktora Yapan Sayısı	Toplam
		Tezli	Tezsiz		
SAĞLIK BİLİMLERİ ENST.	33	329	-	181	510
Toplam	33	329	-	181	510

5.1.5- Yabancı Uruklu Öğrenciler
Yabancı Uruklu Öğrencilerin Sayısı

	Kadın	Erkek	Toplam
Fakülteler	-	-	-
Yüksekokullar	-	-	-
Enstitüler	3	3	6
Meslek Yüksekokulları	-	-	-
Toplam	3	3	6

5.1.7- Alanlarına göre öğrenci sayıları

Öğrenci Sayıları

Birim Adı	Ön lisans	Lisans	Yüksek Lisans
Doğa ve Mühendislik Bilimleri Programları Toplam Öğrenci Sayısı	-	-	-
Beşeri ve Sosyal Bilimler Programları Toplam Öğrenci S	-	-	-
Sağlık Bilimleri Programları Toplam Öğrenci Sayısı	-	-	510
Toplam	-	-	510

5.1.11- Öğretim Üyesi Yetiştirme Programı Hareketliliği

	Başka Üniversitelere Gönderilen Araş.Görevlisi	Başka Üniversiteden gelen Araş.Görevlisi
Gümüşhane Üniversitesi	-	2
Celal Bayar Üniversitesi	-	2

5.1.12- Mezun Öğrenci sayılar

	Doktora	Yüksek Lisans	Toplam
Sağlık Bilimleri Enstitüsü	15	33	48

2018 Web Ziyaretçi Sayıları

Türkçe	İngilizce	Arapça	Rusça	Toplam
327.038	76.943	-	-	403.981

II- FAALİYETLERE İLİŞKİN BİLGİ VE DEĞERLENDİRMELER

A-Mali Bilgiler

1- Bütçe Uygulama Sonuçları

1.1.Bütçe Giderleri

EKONOMİK DÜZEYDE 2018 ÖDENEK KULLANIM DURUMU				
	BAŞLANGIÇ ÖDENEĞİ	TOPLAM ÖDENEK	TOPLAM HARCAMA	GERÇEK. ORANI %
BÜTÇE GİDERLERİ TOPLAMI	3.819.400	3.564.394	3.563.673	100
PERSONEL GİDERLERİ	3.456.500	3.208.437	3.208.436	100
SGK DEVLET PRİMİ GİDERLERİ	336.000	311.857	312.052	100
MAL VE HİZMET ALIM GİDERLERİ	4.100	4.100	4.100	100
YOLLUKLAR	14.200	29.200	28.900	99
HİZMET ALIMLARI	1000	1000	385	39
BAKIM VE ONARIM GİDERLERİ	7.600	9.800	9.800	100

a) Bakım Onarım Giderleri

Hizmeti sunan özel yazılım firmasının kendi maliyetlerini öne sürüp fiyat artışı istemesi sonucu yıl içinde gönderilen ödeneğin yetersiz kalması sebebiyle ekstra ödenek talep edilmiştir.

B- Performans Bilgileri

1- Faaliyet ve Proje Bilgileri

1.1. Faaliyet Bilgileri

1.1.1. Kurum ve Diğer Kuruluşlar/ Üniversiteler Tarafından Düzenlenen Ulusal ve Uluslararası Bilimsel Toplantı Sayısı/Katılan sayısı

	Birimizin tarafından düzenlenen				Diğer Üniversiteler ve diğer kuruluşlar tarafından düzenlenen			
	Ulusal		Uluslararası		Ulusal		Uluslararası	
	Faaliyet Adı	Sayı	Faaliyet Adı	Sayı	Faaliyet Adı	Sayı	Faaliyet Adı	Sayı
Kongre	-	-	-	-	30. Türkiye Sağlık Bilimleri Enstitüsü Toplantısı	4	1-7.Multidisipliner kanser arş. Ve Temel onkoloji kongr.	1
							2- 38.Türk Mikrobiyoloji kongr.	1
							3-43.Febs uluslararası biyokimya kongr.	1
							4-15 th Annual European pharma congress the wound healing activity	1
Toplam					4		4	

1.3. Proje Bilgileri

1.3.1. Bilimsel Araştırma Projeleri

BİLİMSEL ARAŞTIRMA PROJE BİLGİLERİ						
2018						
PROJELER	Önceki Yıllardan Devreden Proje	Yıl İçinde Eklenen Proje	Toplam	Yıl İçinde Tamamlanan Proje	Toplam Ödenek	Özel Hesaplardan yıl içinde yapılan Harcama TL.
TÜBİTAK	-	-	-	-	-	-
A.B.	-	-	-	-	-	-
BİLİMSEL ARAŞTIRMA PROJELERİ	9	15	24	-	362.640,24	-
DİĞER	-	-	-	-	-	-

2- Performans Programı Sonuçları Tablosu

Hedeften Sorumlu Birim		Enstitüler	
Performans Hedefi-2		Lisansüstü Eğitim-Öğretimin Geliştirilmesi	
Performans Göstergeleri		2019 Hedef	2018 Gerçekleşme
1	Lisansüstü öğrenci sayısı	620	510
2	Disiplinlerarası lisansüstü program sayısı	-	5
3	Disiplinlerarası lisansüstü programlara başvuru yapan öğrenci sayısı	20	9

Hedeften Sorumlu Birim		Öğrenci İşleri Daire Başkanlığı	
Performans Hedefi-7		Yabancı Uyruklu Öğrenci Sayısının Artırılması	
Performans Göstergeleri		2019 Hedef	2018 Gerçekleşme
1	Yabancı Uyruklu Öğrenci Sayısı	15	6

A- Üstünlükler

- KTÜ'nün güçlü alt yapı desteğinden yararlanmak

B- Zayıflıklar

- Fiziki mekan yetersizliği

C- Değerlendirme

- Yeni Enstitü yerleşkemize geçmekle, fiziki şartlarımız daha verimli hale getirilmiştir, ancak reel manada amaçlanan hedeflere ulaşamamıştır, buna ek olarak eğitimli isari ve akademik personel eksikliğimizi hızla gidererek, personelimize ve öğrencilerimize daha iyi imkanlar sağlayarak, daha başarılı işlere imza atmayı planlıyoruz.

İÇ KONTROL GÜVENCE BEYANI

Harcama yetkilisi olarak yetkim dâhilinde;

Bu raporda yer alan bilgilerin güvenilir, tam ve doğru olduğunu beyan ederim.

Bu raporda açıklanan faaliyetler için idare bütçesinden harcama birimimize tahsis edilmiş kaynakların etkili, ekonomik ve verimli bir şekilde kullanıldığını, görev ve yetki alanı çerçevesinde iç kontrol sisteminin idari ve mali kararlar ile bunlara ilişkin işlemlerin yasallık ve düzenliliği hususunda yeterli güvenceyi sağladığını ve harcama birimimizde süreç kontrolünün etkin olarak uygulandığını bildiririm.

Bu güvence, harcama yetkilisi olarak sahip olduğum bilgi ve değerlendirmeler, iç kontroller, iç denetçi raporları ile Sayıştay raporları gibi bilgim dâhilindeki hususlara dayanmaktadır. Burada raporlanmayan, idarenin menfaatlerine zarar veren herhangi bir husus hakkında bilgim olmadığını beyan ederim. (Sağlık Bilimleri Enstitüsü / 28.01.2019)

İmza

Prof.Dr.Ersan KALAY
Enstitü Müdürü V.