



KARADENİZ TEKNİK ÜNİVERSİTESİ SAĞLIK BİLİMLERİ ENSTİTÜSÜ 2016 Birim Faaliyet Raporu



Ocak 2017 Trabzon

İÇİNDEKİLER

ÜST YÖNETİCİ SUNUŞU	1
I- GENEL BİLGİLER	2
A- Misyon ve Vizyon.....	2
B- Yetki, Görev ve Sorumluluklar	2
C- İdareye İlişkin Bilgiler.....	2
1- Fiziksel Yapı.....	4
2- Örgüt Yapısı.....	5
3- Bilgi ve Teknolojik Kaynaklar	5
4- İnsan Kaynakları	6
5- Sunulan Hizmetler	8
II- AMAÇ ve HEDEFLER	9
A- İdarenin Amaç ve Hedefleri	9
B- Temel Politikalar ve Öncelikler	10
III- FAALİYETLERE İLİŞKİN BİLGİ VE DEĞERLENDİRMELER	10
A- Mali Bilgiler	10
1- Bütçe Uygulama Sonuçları	10
B- Performans Bilgileri	10
IV- KURUMSAL KABİLİYET ve KAPASİTENİN DEĞERLENDİRİLMESİ	11
A- Üstünlükler	11
B- Zayıflıklar	11
İÇ KONTROL GÜVENCE BEYANI	12

BİRİM YÖNETİCİ SUNUŞU :

Karadeniz Teknik Üniversitesi Sağlık Bilimleri Enstitüsü, YÖK tarafından belirlenen çerçeve yönetmelik ve KTÜ Lisansüstü Eğitim – Öğretim ve Sınav Yönetmeliği çerçevesinde, Temel Tıp Bilimleri Binasında Enstitümüze ayrılmış bölümde, lisansüstü programlarda görevli 48 Araştırma görevlisi ve 1 idari personel, Enstitümüz dışından görevlendirilmiş 4 idari personel, 1 sürekli işçi ile eğitim ve öğretim hizmetlerini sürdürmektedir.

Sağlık Bilimleri Enstitüsü, bünyesindeki anabilim dalları aracılığı ile verilen lisansüstü eğitim bilim ve teknolojiye güncel gelişmeleri takip edebilen, bilimsel araştırmaları yürütebilen, uluslararası bilimsel dergilerde yayın yapabilen ve disiplinler arası işbirliğini sağlayabilen bilim insanları yetiştirmeyi amaçlamaktadır.

Enstitümüz bu hedefleri doğrultusunda, verdiği nitelikli eğitim ile bilim ve teknolojinin gelişmesine, ülkemizin bilimsel, sosyal ve kültürel hayatına etki edecek nitelikli akademik Kadroları yetişmesine katkıda bulunmaktadır. 5018 sayılı Kamu Mali Yönetimi ve Kontrol Kanununun hesap verme sorumluluğu çerçevesinde Üniversitemiz tüm birimlerinin katılımı ile hazırlanan 2016 Yılı Faaliyet Raporumuzu kamuoyunun bilgisine sunar, Karadeniz Teknik Üniversitesinin gelişmesine ve faaliyetlerinin gerçekleşmesine katkı verenlere teşekkür ederim.

Saygılarımla,

Ali Osman KILIÇ
Enstitü Müdürü

I- GENEL BİLGİLER

A. Misyon ve Vizyon

Misyon

Enstitümüz misyonu; yaşam kalitesinin artırılması ve ülkemizin sağlık alanlarında hizmet eden bilimsel çalışmalara yönelik lisansüstü araştırma ve geliştirme çalışmaları ile yenilikçi, yönlendirici, katılımcı ve paylaşımcı bir kurum olmak Üniversitemizin ulusal ve uluslararası düzeyde saygınlığını artırmak; nitelikli, üretken insan kaynaklarının yetiştirilmesi; Sağlık Bilimleri Enstitüsü'ne bağlı anabilim dallarımızda tezli yüksek lisans ve doktora programları hazırlanması ve yürütülmesi; ülke düzeyinde sağlık alanındaki politikalara katkı sağlayacak genç araştırmacıların yetiştirilmesidir.

Vizyon

Enstitümüz vizyonu; ülkemizin yetişmiş insan gücünün yönlendirilmesi, özellikle gerektirdiği alanlarda üretkenliğin ve girişimciliğin desteklenmesi, hızlı atılımlar içerisinde olan ülkemizin küresel konumunun saygınlaştırılması ve güçlendirilmesine katkıda bulunmak; Üniversiteler arası işbirliği çerçevesinde lisansüstü eğitim-öğretim programları ile bilimsel etkileşim alanlarını genişletmek ve işbirliği sağlayarak, daha nitelikli araştırmacılar ve akademisyenler yetiştirmektir.

B. Yetki, Görev ve Sorumluluklar

Enstitümüz, 2547 Sayılı YÖK Kanunu'nun 19.maddesi gereğince 1982 yılında kurulmuştur. Lisansüstü Eğitim Enstitülerinin Teşkilat ve İşleyiş Yönetmeliği çerçevesinde teşkilatlanmıştır. Yasal sınırları içerisinde lisansüstü eğitim ve öğretimi sürdürmektedir.

C. İdareye İlişkin Bilgiler

ENSTİTÜ YÖNETİM KURULU

1. Enstitü Müdürü : Prof.Dr. Ali Osman KILIÇ
2. Enstitü Müdür Yrd. : Prof.Dr. Ersan KALAY
3. Enstitü Müdür Yrd. : Prof.Dr. Birgül KURAL
4. Üye : Prof.Dr. Yüksel Ali YAZICIOĞLU
5. Üye : Prof.Dr. İlknur TOSUN
6. Üye : Doç.Dr. Sadettin KAYIPNAZ
7. Raportör Ens. Sekreteri : Ömer DOĞAN

ENSTİTÜ KURULU :

- 1.ANATOMİ ABD BAŞKANI :Prof.Dr.M.Haluk ULUUTKU
 - 2.TIBBİ BİYOKİMYA ABD BAŞKANI :Prof.Dr.S. Caner KARAMAN
 - 3.ADLİ TIP ABD BAŞKANI :Doç.Dr. Erdal ÖZER
 - 4.FARMAKOLOJİ ABD BAŞKANI :Prof.Dr.N. İhsan KALYONCU
 - 5.FİZYOLOJİ ABD BAŞKANI :Prof.Dr.Ahmet AYAR
 - 6.TIBBİ MİKROBİYOLOJİ ABD BAŞKANI :Prof.Dr.Faruk AYDIN
 - 7.HALK SAĞLIĞI ABD BAŞKANI :Prof.Dr.Murat TOPBAŞ
 - 8.HİST.EMBRİYOLOJİ ABD BAŞ. :Prof.Dr. Engin YENİLMEZ
 - 9.SAĞ.PSİKOLOJİSİ ABD BAŞKANI : Doç.Dr. Evrim ÖZKORUMAK
 - 10.HEMŞİRELİK ABD. BAŞ. :Doç.Dr. Sevilay HİNDİSTAN
 - 11.ENDODONTİ ABD BAŞKANI :Prof.Dr.Dr.Tamer TAŞDEMİR
 - 12.RESTORATİF DİŞ TEDAVİSİ : Yrd.Doç.Dr.Güneş Bulut EYÜPOĞLU
 - 13.BİYOİSTATİSTİK VE TIP BİLİŞİMİ ABD. BAŞKANI :Prof.Dr. Kemal TURHAN
 - 14.AĞIZ DİŞ ÇENE CER.ABD.BAŞ. :Doç Dr. Tamer TÜZÜNER
 - 15.PEDODONTİ ABD BAŞKANI : Doç.Dr.Adem KUŞGÖZ
 - 16.PROTETİK DİŞ TED.ABD.BAŞ. :Doç.Dr.Subutay Han ALTINTAŞ
 - 17.ORTODONTİ ABD BAŞ. :Yrd.Doç.Dr.M. Birol ÖZEL
 - 18.PERİODONTOLOJİ ABD BAŞ. :Prof.Dr.Hasan DİNÇ
 - 19.CERRAHİ HAST.ABD BAŞKANI :Doç.Dr.Ayla GÜRSOY
 - 20.İÇ HAST.HEMŞİRELİĞİ ABD BAŞKANI :Doç.Dr.Nesrin NURAL
 - 21.ECZACILIKTA BİYOKİMYA ABD BAŞ. :Yrd.Doç.Dr.Arzu ÖZEL
 - 22.HEMŞİRELİK ESASLARI VE YÖN. ABD BAŞ. :Doç.Dr.Havva ÖZTÜRK
 23. TIBBİ BİYOLOJİ ABD. :Prof.Dr.Ersan KALAY
 24. AĞIZ DİŞ VE ÇENE RADYOLOJİSİ ABD. : Doç Dr. Saadettin KAYIPMAZ
 25. FARMAKOGNOZİ ABD. BAŞK.: Prof.Dr. Ufuk ÖZGEN
 26. ANALİTİK KİMYA ABD. BAŞK. : Doç Dr. Ahmet YAŞAR
 27. ÇOCUK SAĞLIĞI VE HAST. HEMŞİRELİĞİ : Yrd. Doç.Dr.İlknur KAHRİMAN
 28. DOĞUM VE KADIN HAST. HEMŞ. : Yrd. Doç. Dr.Kıymet Yeşil Çiçek ÇALIK
 - 29.FARMASÖTİK BİLİMLER : Prof.Dr. Nurettin YAYLI
- ENSTİTÜ SEKRETERİ : Ömer DOĞAN

1.2.Karadeniz Teknik Üniversitesi Kapalı Alanların Dağılımı (*)

BİRİM	MEVCUT FİZİKİ KAPALI ALANLAR m ²								
	İDARİ ALANLAR (Akademik ve İdari Personel alanları)		EĞİTİM ALANLARI		SOSYAL ALANLAR m ²	SİRKİL ASYON ALANI m ²	SPOR ALANLARI		TOPLAM m ²
	(Akademik)	(İdari)	DERSLİK m ²	LABORA. m ²			AÇIK SPOR TESİS. m ²	KAPALI SPOR TES. m ²	
Çalışma Odasım ²	160m ²m ²m ²m ²m ²m ²m ²	160 m ²

1.3.2.Taşınır Malzeme Listesi

Hesap Kodu	1. Düzey Kodu	2. Düzey Kodu	DAYANIKLI TAŞINIRLAR	ÖLÇÜ BİRİMİ	MİKTAR
255			DEMİRBAŞLAR GRUBU		
255	2		Büro Makineleri Grubu		
255	2	1	Bilgisayar ve Sunucular	Ad.	17
255	2	2	Bilgisayar ve çevre birimleri	Ad.	8
255	2	3	Tekser ve çoğaltma Makineleri	Ad.	2
255	2	4	Haberleşme cihazları	Ad.	10
255	3	1	Büro mobilyaları	Ad.	87
255	3	5	Seminer ve sunum amaçlı ürünler	Ad.	3

1.6. Hizmet Alanları

1.6.1 Akademik/İdari Personel Hizmet Alanları

	Sayısı (Adet)	Alanı M2	Kullanan Sayısı (kişi)
Akademik Çalışma	-	-	-
İdari Çalışma Odası	6	160	5
Toplam	6	160	5

3. Örgüt Yapısı

2547 sayılı YÖK kanununun 19/b ve aynı kanununun 51/b-c maddesi uyarınca birim teşkilat şeması oluşturulmuştur.

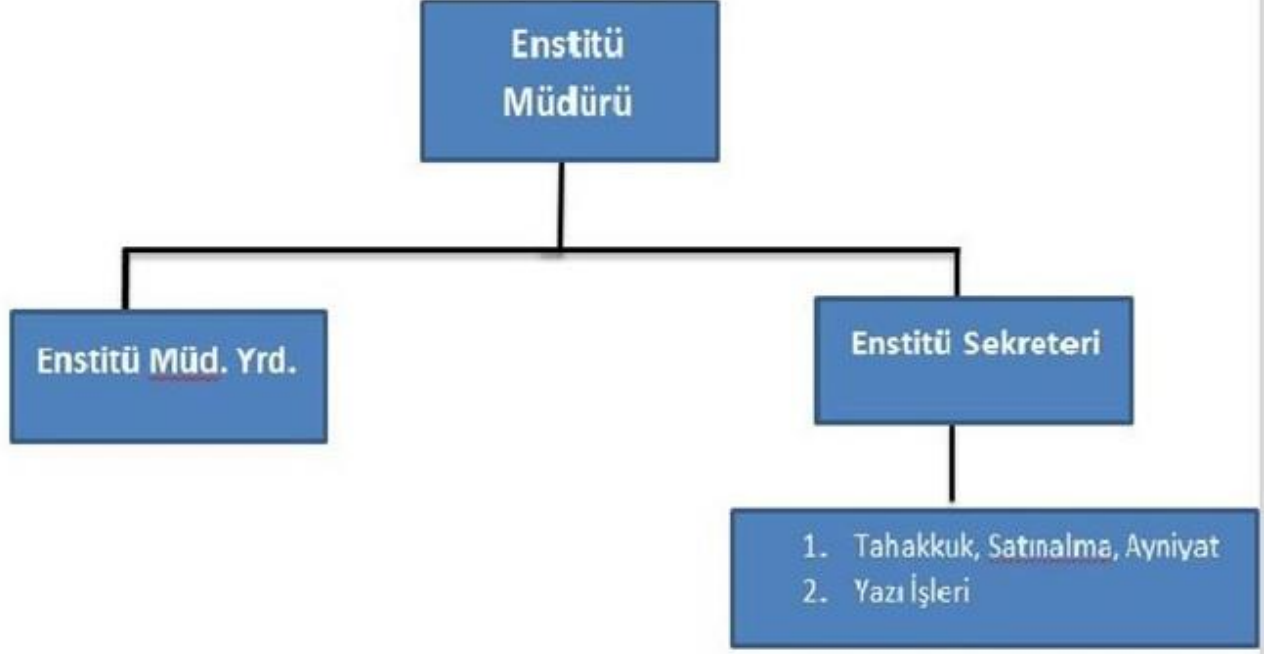

3- Bilgi ve Teknolojik Kaynaklar

Enstitümüzde Tahakkuk biriminde KBS programıyla ilgili personelin maaş, ekders, yolluk gibi mali hakedişleri düzenlenir. Yine Enstitümüzde Ayniyat işlerinin yürütülmesi maksadıyla KBS /ayniyat modülü kullanılmaktadır.

Öğrencilerin yüksek Lisans ve Doktora programlarına internet üzerinden başvurmalarını sağlayan web tabanlı program aktif halde kullanılmaktadır.

3.1- Yazılımlar ve Bilgisayarlar (*)

Cinsi	İdari Amaçlı (Adet)	Eğitim Amaçlı (Adet)	Araştırma Amaçlı (Adet)	Toplam
Yazılım	1			1
Masa Üstü Bilgisayar	12			12
Taşınabilir Bilgisayar	5			5

3.2- Diğer Bilgi ve Teknolojik Kaynaklar

Cinsi	İdari Amaçlı (Adet)	Eğitim Amaçlı (Adet)	Araştırma Amaçlı (Adet)
Akıllı Tahta			
Projeksiyon		2	
Slayt makinesi			
Tepegöz			
Episkop			
Barkot Okuyucu			
Baskı makinesi			
Fotokopi makinesi	2		
Faks	1		
Fotoğraf makinesi			
Kameralar			
Televizyonlar			
Tarayıcılar	1		

4- İnsan Kaynakları(*)**4.1- Akademik Personel**

	Kadroların Doluluk Oranına Göre		
	Dolu	Boş	Toplam
Profesör	-	-	-
Doçent	-	-	-
Yrd. Doçent	-	-	-
Öğretim Üyeleri Toplamı	-	-	-
Öğretim Görevlisi	-	-	-
Okutman	-	-	-
Çevirici	-	-	-
Eğitim-Öğretim Planlamacısı	-	-	-
Araştırma Görevlisi	48	-	48
Uzman	-	-	-
Öğretim Üyesi Dışındaki Akademik Personel Toplamı	48	-	48
Genel TOPLAM	48	-	48

4.2- Akademik Personelin Yaş İtibariyle Dağılımı

Akademik Personelin Yaş İtibariyle Dağılımı						
	21-25 Yaş	26-30 Yaş	31-35 Yaş	36-40 Yaş	41-50 Yaş	51- Üzeri
Kişi Sayısı	-	40	8	-	-	-
Yüzde	-	%83	%17	-	-	-

4.3- İdari Personel

İdari Personel (Kadroların Doluluk Oranına Göre)			
	Dolu	Boş	Toplam
Genel İdari Hizmetleri	5	-	5
Sağlık Hizmetleri Sınıfı	-	-	-
Teknik Hizmetleri Sınıfı	-	-	-
Eğitim ve Öğretim Hizmetleri sınıfı	-	-	-
Avukatlık Hizmetleri Sınıfı	-	-	-
Din Hizmetleri Sınıfı	-	-	-
Yardımcı Hizmetler Sınıfı	1	-	1
Toplam	6	-	6

4.4- İdari Personelin Eğitim Durumu

İdari Personelin Eğitim Durumu					
	İlköğretim	Lise	Ön lisans	Lisans	Yüksek L.ve Doktora
Kişi Sayısı	-	1	1	3	-
Yüzde	-	%20	%20	%60	-

4.5- İdari Personelin Hizmet Süreleri

İdari Personelin Hizmet Süresi						
	1 - 3 Yıl	4 - 6 Yıl	7 - 10 Yıl	11 - 15 Yıl	16 - 20 Yıl	21 - Üzeri
Kişi Sayısı				1	1	3
Yüzde				% 20	% 20	% 60

4.6- İdari Personelin Yaş İtibariyle Dağılımı

İdari Personelin Yaş İtibariyle Dağılımı						
	21-25 Yaş	26-30 Yaş	31-35 Yaş	36-40 Yaş	41-50 Yaş	51- Üzeri
Kişi Sayısı				1	1	4
Yüzde				%2	%2	%96

4.7- Personelin Cinsiyet Dağılımı

Kadın Erkek Personel Dağılımı Sayıları *					
	Kadın	Erkek	Toplam	K %	E %
Akademik Personel	40	8	48	82	18
İdari Personel	3	3	6	50	50
TOPLAM	43	11	54	20	80

4.8- Sözleşmeli Personel ve İşçiler

İşçiler (Çalıştıkları Pozisyonlara Göre)			
	Dolu	Boş	Toplam
Sürekli İşçiler	1	-	1
Vizeli Geçici İşçiler (adam/ay)	-	-	-
Sözleşmeli Personel	-	-	-
Toplam	1		1

4.9- Sürekli İşçilerin Hizmet Süreleri

Sürekli İşçilerin Hizmet Süresi						
	1 - 3 Yıl	4 - 6 Yıl	7 - 10 Yıl	11 - 15 Yıl	16 - 20 Yıl	21 - Üzeri
Kişi Sayısı						1
Yüzde						%100

4.10- Sürekli İşçilerin Yaş İtibariyle Dağılımı

Sürekli İşçilerin Yaş İtibariyle Dağılımı						
	21-25 Yaş	26-30 Yaş	31-35 Yaş	36-40 Yaş	41-50 Yaş	51- Üzeri
Kişi Sayısı						1
Yüzde						%100

4.11- Yıllar İtibarı ile Personel Sayılarının Dağılımı

Personel Sınıfı	2014 Yılı	2015 Yılı	2016 Yılı
Akademik Personel	35	50	48
Yabancı Uyrıklı Akademik Personel	0	0	0
İdari Personel	5	5	5
Sözleşmeli İdari Personel(4/b)	0	0	0
İşçi	1	1	1
TOPLAM	41	56	54

5- Sunulan Hizmetler

5.1- Eğitim Hizmetleri

5.1.1- Öğrenci Sayıları (*)

		Fakülteler	Yüksekokullar	Enstitüler	Meslek Yüksekokulları	Toplam
I. Öğretim	Erkek			144		
	Kız			334		
	Toplam			478		
II. Öğretim	Erkek					
	Kız					
	Toplam					
Uzaktan Eğitim	Erkek					
	Kız					
	Toplam					
Toplam Erkek				144		
Toplam Kız				334		
Genel Toplam				478		

5.1.2- Yüksek Lisans ve Doktora Programları

Birim Adı	Yüksek Lisans Yapan Sayısı		Doktora Yapan Sayısı	Toplam
	Tezli	Tezsiz		
TIBBİ MİKROBİYOLOJİ	4	-	10	14
ANATOMİ	57	-	11	68
TIBBİ BİYOKİMYA	27	-	24	51
HİSTOLOJİ-EMBRİYOLOJİ	16	-	3	19
TIBBİ BİYOLOJİ	9	-	14	23
SAĞLIK PSİKOLOJİSİ	5	-	-	5
FİZYOLOJİ	13	-	17	30
FARMAKOLOJİ	11	-	10	21
HALK SAĞLIĞI	39	-	-	39
ADLİ TIP	2	-	1	3
RESTO DİŞ TEDAVİSİ	-	-	1	1
TIP BİLİŞİMİ	30	-	7	37
HEMŞİRELİK	38	-	31	69
ECZACILIK BİYOKİMYA	12	-	6	18
PERİODONTOLOJİ	-	-	3	3
PROTETİK DİŞ TEDAVİSİ	7	-	-	7
OR.DİA.VE RAD.	-	-	1	1
HEMŞİRELİK ESAS	17	-	-	17
DOĞUM VE KADIN HAST. HEMŞ.	10	-	-	10
FARTMASÖTİK BİLİMLER	-	-	5	5
ÇOCUK SAĞLIĞI VE HEMŞİRELİĞİ	5	-	7	12
FARMAKOĞNOZİ	18	-	-	18
ANALİTİK KİMYA	3	-	4	7
Toplam	323	-	155	478

5.1.3- Yabancı Uyruklu Öğrenciler

Yabancı Uyruklu Öğrencilerin Sayısı ve Bölümleri			
	Kadın	Erkek	Toplam
Fakülteler	-	-	-
Yüksekokullar	-	-	-
Enstitüler	2	3	5
Meslek Yüksekokulları	-	-	-
Toplam	2	3	5

5.1.4- Alanlarına göre öğrenci sayıları

Öğrenci Sayıları			
Birimin Adı	Ön lisans	Lisans	Lisansüstü Yüksek Lisans/Doktora
Doğa ve Mühendislik Bilimleri Programları Toplam Öğrenci Sayısı	-	-	-
Beşeri ve Sosyal Bilimler Programları Toplam Öğrenci S	-	-	-
Sağlık Bilimleri Programları Toplam Öğrenci Sayısı	-	-	478
Toplam	-	-	478

5.1.5- Öğretim Üyesi Yetiştirme Programı Hareketliliği

	Başka Üniversitelere Gönderilen Araş.Görevlisi	Başka Üniversiteden gelen Araş.Görevlisi
Sağlık Bilimleri Ens.	1	23

5.1.6- Mezun Öğrenci sayıları

	01.01.2016 - 31.12.2016 Tarihleri arası mezun sayısı		Toplam
	Yüksek Lisans	Doktora	
I. Öğretim	35	7	42

II- AMAÇ ve HEDEFLER

A-Birimin Amaç ve Hedefleri

Stratejik Amaçlar	Stratejik Hedefler
Stratejik Amaç-1	Hedef-1-Fiziki alt yapı donanımını sağlamak
	Hedef-2-İdari yapılanmayı sağlamak
	Hedef-3-Personelin hizmet içi eğitimini sağlamak
Stratejik Amaç-2	Hedef-1-Ülkemizin küresel konumunun saygınlaştırılması ve güçlendirilmesine katkıda bulunmak
	Hedef-2-Üniversitelerarası işbirliği çerçevesinde lisanüstü eğitim-öğretim programları ile bilimsel etkileşim alanlarını genişletmek.
	Hedef-3- Nitelikli araştırmacı ve akademisyenler yetiştirmek.

B-Temel Politikalar ve Öncelikler**III- FAALİYETLERE İLİŞKİN BİLGİ VE DEĞERLENDİRMELER***(Bu bölümde, mali bilgiler ile performans bilgilerine detaylı olarak yer verilir.)***A-Mali Bilgiler****1- Bütçe Uygulama Sonuçları****1.1.Bütçe Giderleri**

EKONOMİK DÜZEYDE 2016 ÖDENEK KULLANIM DURUMU				
	BAŞLANGIÇ ÖDENEĞİ	TOPLAM ÖDENEK	TOPLAM HARCAMA	GERÇEK. ORANI %
BÜTÇE GİDERLERİ TOPLAMI	2293.500	3381.600	3350.828	99
PERSONEL GİDERLERİ	2071.500	3035.000	3021.891	100
SGK DEVLET PRİMİ GİDERLERİ	204.000	297.000	295.957	100
MAL VE HİZMET ALIMI GİDERLERİ	1000	1400	1260	90
BAKIM VE ONARIM GİDERLER,	7000	8200	8000	98
YOLLUK	10000	40000	23.720	60

2.1. 2016 Yılı Performans Programı Gerçekleşme Sonuçları

Hedeften Sorumlu Birim		SAĞLIK BİLİMLERİ ENSTİTÜSÜ		
Performans Hedefi-2		Lisansüstü Eğitim-Öğretimin Geliştirilmesi		
Performans Göstergeleri		2016 Hedef	2016 Gerçekleşme	Gerçekleşme %
1	Lisansüstü öğrenci sayısı	650	478	% 74
2	Disiplinlerarası lisansüstü program sayısı	4	2	% 50
3	Tezsiz yüksek lisans programlarının sayısı	-	-	-
4	Tezsiz yüksek lisans programlarına başvuran öğrenci sayısı	-	-	-
Değerlendirme : 2017 Eğitim – Öğretim Yılı Lisansüstü öğrenci sayısı ile ilgili hedefimiz 600 olmasındır.				

IV- KURUMSAL KABİLİYET ve KAPASİTENİN DEĞERLENDİRİLMESİ**A- Üstünlükler**

- KTÜ gibi köklü bir üniversite bünyesinde yer almak
- KTÜ'nün güçlü alt yapı desteğinden yararlanmak
- KTÜ bünyesindeki Tıp , Diş Hekimliği Fakülteleri, Sağlık Bilimleri ve Eczacılık Fakültelerinin desteklerinden yararlanmak.

B- Zayıflıklar

- Fiziki mekan yetersizliği

B- Değerlendirme

- Yeni Enstitü Binamıza geçmekle fiziki şartlarımız daha verimli hale getirilmiştir, buna ek olarak eğitimli idari ve akademik personel eksikliğini hızla gidererek, personelimize ve öğrencilerimize daha iyi imkanlar sağlayarak, daha başarılı işlere imza atmaya planlıyoruz

İÇ KONTROL GÜVENCE BEYANI

Harcama yetkilisi olarak yetkim dâhilinde;

Bu raporda yer alan bilgilerin güvenilir, tam ve doğru olduğunu beyan ederim.

Bu raporda açıklanan faaliyetler için idare bütçesinden harcama birimimize tahsis edilmiş kaynakların etkili, ekonomik ve verimli bir şekilde kullanıldığını, görev ve yetki alanı çerçevesinde iç kontrol sisteminin idari ve mali kararlar ile bunlara ilişkin işlemlerin yasalık ve düzenliliği hususunda yeterli güvenceyi sağladığını ve harcama birimizde süreç kontrolünün etkin olarak uygulandığını bildiririm.

Bu güvence, harcama yetkilisi olarak sahip olduğum bilgi ve değerlendirmeler, iç kontroller, iç denetçi raporları ile Sayıştay raporları gibi bilgim dâhilindeki hususlara dayanmaktadır.

Burada raporlanmayan, idarenin menfaatlerine zarar veren herhangi bir husus hakkında bilgim olmadığını beyan ederim. (Sağlık Bilimleri Enstitüsü / 23.01.2017)

İmza
Prof.Dr. Ali Osman KILIÇ
Enstitü Müdürü