



KARADENİZ TEKNİK ÜNİVERSİTESİ SAĞLIK BİLİMLERİ ENSTİTÜSÜ 2017 Birim Faaliyet Raporu



Ocak 2018 Trabzon

İÇİNDEKİLER

ÜST YÖNETİCİ SUNUŞU	1
I- GENEL BİLGİLER	2
A- Misyon ve Vizyon	2
B- Yetki, Görev ve Sorumluluklar	2
C- İdareye İlişkin Bilgiler	3
1- Örgüt Yapısı	3
2- FizikselYapı.....	5
3- Bilgi ve Teknolojik Kaynaklar	5
4- İnsan Kaynakları	6
5- Sunulan Hizmetler	8
II- AMAÇ ve HEDEFLER	9
A- İdarenin Amaç ve Hedefleri	9
III- FAALİYETLERE İLİŞKİN BİLGİ VE DEĞERLENDİRMELER	10
A- Mali Bilgiler	10
1- Bütçe Uygulama Sonuçları	10
B- Performans Bilgileri	10
1- Faaliyet ve Proje Bilgileri	10
2- Performans Sonuçları Tablosu	10
IV- KURUMSAL KABİLİYET ve KAPASİTENİN DEĞERLENDİRİLMESİ	11
A- Üstünlükler	11
B- Zayıflıklar	11
C- Değerlendirme	11

BİRİM YÖNETİCİ SUNUŞU :

Karadeniz Teknik Üniversitesi Sağlık Bilimleri Enstitüsü, YÖK tarafından belirlenen çerçeve yönetmelik ve KTÜ Lisansüstü Eğitim – Öğretim ve Sınav Yönetmeliği çerçevesinde, Temel Tıp Bilimleri Binasında Enstitümüze ayrılmış bölümde, lisansüstü programlarda görevli 43 Araştırma görevlisi ve 1 idari personel, Enstitümüz dışından görevlendirilmiş 4 idari personel, 1 sürekli işçi ile eğitim ve öğretim hizmetlerini sürdürmektedir.

Sağlık Bilimleri Enstitüsü, bünyesindeki anabilim dalları aracılığı ile verilen lisansüstü eğitim bilim ve teknolojiye güncel gelişmeleri takip edebilen, bilimsel araştırmaları yürütebilen, uluslararası bilimsel dergilerde yayın yapabilen ve disiplinler arası işbirliğini sağlayabilen bilim insanları yetiştirmeyi amaçlamaktadır.

Enstitümüz bu hedefleri doğrultusunda, verdiği nitelikli eğitim ile bilim ve teknolojinin gelişmesine, ülkemizin bilimsel, sosyal ve kültürel hayatına etki edecek nitelikli akademik Kadroları yetişmesine katkıda bulunmaktadır. 5018 sayılı Kamu Mali Yönetimi ve Kontrol Kanununun hesap verme sorumluluğu çerçevesinde Üniversitemiz tüm birimlerinin katılımı ile hazırlanan 2017 Yılı Faaliyet Raporumuzu kamuoyunun bilgisine sunar, Karadeniz Teknik Üniversitesinin gelişmesine ve faaliyetlerinin gerçekleşmesine katkı verenlere teşekkür ederim.

Saygılarımla,

Ali Osman KILIÇ
Enstitü Müdürü

I- GENEL BİLGİLER

A. Misyon ve Vizyon

Misyon

Enstitümüz misyonu; yaşam kalitesinin artırılması ve ülkemizin sağlık alanlarında hizmet eden bilimsel çalışmalara yönelik lisansüstü araştırma ve geliştirme çalışmaları ile yenilikçi, yönlendirici, katılımcı ve paylaşımcı bir kurum olmak Üniversitemizin ulusal ve uluslararası düzeyde saygınlığını artırmak; nitelikli, üretken insan kaynaklarının yetiştirilmesi; Sağlık Bilimleri Enstitüsü'ne bağlı anabilim dallarımızda tezli yüksek lisans ve doktora programları hazırlanması ve yürütülmesi; ülke düzeyinde sağlık alanındaki politikalara katkı sağlayacak genç araştırmacıların yetiştirilmesidir.

Vizyon

Enstitümüz vizyonu; ülkemizin yetişmiş insan gücünün yönlendirilmesi, özellikle gerektirdiği alanlarda üretkenliğin ve girişimciliğin desteklenmesi, hızlı atılımlar içerisinde olan ülkemizin küresel konumunun saygınlaştırılması ve güçlendirilmesine katkıda bulunmak; Üniversiteler arası işbirliği çerçevesinde lisansüstü eğitim-öğretim programları ile bilimsel etkileşim alanlarını genişletmek ve işbirliği sağlayarak, daha nitelikli araştırmacılar ve akademisyenler yetiştirmektir.

B. Yetki, Görev ve Sorumluluklar

Enstitümüz, 2547 Sayılı YÖK Kanunu'nun 19.maddesi gereğince 1982 yılında kurulmuştur. Lisansüstü Eğitim Enstitülerinin Teşkilat ve İşleyiş Yönetmeliği çerçevesince teşkilatlanmıştır. Yasal sınırları içerisinde lisansüstü eğitim ve öğretimi sürdürmektedir.

C. İdareye İlişkin Bilgiler

ENSTİTÜ YÖNETİM KURULU

1. Enstitü Müdürü : Prof.Dr. Ali Osman KILIÇ
2. Enstitü Müdür Yrd. : Prof.Dr. Ersan KALAY
3. Enstitü Müdür Yrd. : Prof.Dr. Birgül KURAL
4. Üye : Prof.Dr. Yüksel Ali YAZICIOĞLU
5. Üye : Prof.Dr. İlknur TOSUN
6. Üye : Doç.Dr. Sadettin KAYIPNAZ
7. Raportör Ens. Sekreteri : Ömer DOĞAN

ENSTİTÜ KURULU :

1-ADLİ TIP Anabilim Dalı	Doç.Dr .Erdal ÖZER
2-ANATOMİ Anabilim Dalı	Prof.Dr.M.Haluk ULUUTKU
3-CERRAHİ HASTALIKLARI HEMŞİRELİĞİ Anabilim Dalı	Doç.Dr.Dilek ÇİLİNGİR
4-FARMAKOLOJİ Anabilim Dalı	Prof.Dr.Nuri İhsan KALYONCU
5-FİZYOLOJİ Anabilim Dalı	Prof.Dr.Ahmet AYAR
6-HALK SAĞLIĞI Anabilim Dalı	Prof.Dr.Murat TOPBAŞ
7-HİSTOLOJİ VE EMBRİYOLOJİ Anabilim Dalı	Prof.Dr.Engin YENİLMEZ
8-İÇ HASTALIKLARI HEMŞİRELİĞİ Anabilim Dalı	Doç.Dr.Nesrin NURAL
9-SAĞLIK PSİKOLOJİSİ Anabilim Dalı	Yrd.Doç.Dr.Evrım ÖZKORUMAK
10-TIBBİ BİYOKİMYA Anabilim Dalı	Prof.Dr S.Caner KARAHAN
11-TIBBİ BİYOLOJİ Anabilim Dalı	Prof.Dr. Ersan KALAY
12-TIBBİ MİKROBİYOLOJİ Anabilim Dalı	Prof.Dr.Faruk AYDIN
13-TIP BİLİŞİMİ Anabilim Dalı	Doç.Dr.Kemal TURHAN
14-AĞIZ DIŞ VE ÇENE CERRAHİSİ Anabilim Dalı	Doç.Dr.Celal ÇANDIRLI
15-AĞIZ DIŞ VE ÇENE RADYOLOJİSİ Anabilim Dalı	Doç.Dr.Sadettin KAYIPMAZ
16-PEDODONTİ Anabilim Dalı	Doç.Dr.Tamer TÜZÜNER
17-ENDODONTİ Anabilim Dalı	Prof.Dr.Tamer TAŞDEMİR
18-ORTODONTİ Anabilim Dalı	Yrd.Doç.Dr.M.Birol ÖZEL
19-PERİODONTOLOJİ Anabilim Dalı	Prof.Dr.Hasan DİNÇ
20-PROTETİK DİŞ TEDAVİSİ Anabilim Dalı	Doç.Dr.Subutay Han ALTINTAŞ
21-RESTORATİF DİŞ TEDAVİSİ Anabilim Dalı	Yrd.Doç.Dr.Tuğba SERİN KALAY
22-ANALİTİK KİMYA Anabilim Dalı	Doç.Dr. Dilek KUL
23-BİYOKİMYA Anabilim Dalı	Doç.Dr.Rezzan ALİYAZICIOĞLU
24-FARMAKOGENETİK Anabilim Dalı	Prof.Dr.Ufuk ÖZGEN

25-HEMŞİRELİK ESASLARI VE YÖNETİM Anabilim Dalı	Prof.Dr.Havva ÖZTÜRK
26-HEMŞİRELİK Anabilim Dalı	Doç.Dr.Sevilay HİNTİSTAN
27-ÇOCUK SAĞ. VE HAST. HEMŞİRELİĞİ Anabilim Dalı	Yrd.Doç.Dr.İlknur KAHRİMAN
28-DOĞUM VE KADIN HASTALIKLARI Hem. Anabilim Dalı	Yrd.Doç.Dr.Kıymet YEŞİLÇİÇEK ÇALIK
29-FARMASÖTİK BİLİMLER Anabilim Dalı	Prof.Dr.Nurettin YAYLI
30-HASTANE ENFEKSİYONLARINI ÖNLEME Anabilim Dalı	Prof.Dr.Gürdal YILMAZ
31-DOĞAL VE BİTKİSEL ÜRÜNLER, KOZMETİK ÜRÜN.	Prof.Dr.Ufuk ÖZGEN
32-OBEZİTE, DİYABET VE ATEROSKLEROZ METABOLİZMASI	Prof.Dr.Birgül KURAL
33-BİYOENFORMATİK Anabilim Dalı	Prof.Dr.kemal TURHAN

ENSTİTÜ SEKRETERİ : Ömer DOĞAN

2- Örgüt Yapısı : 2547 sayılı YÖK kanununun 19/b ve aynı kanununun 51/b-c maddesi uyarınca birim teşkilat şeması oluşturulmuştur.

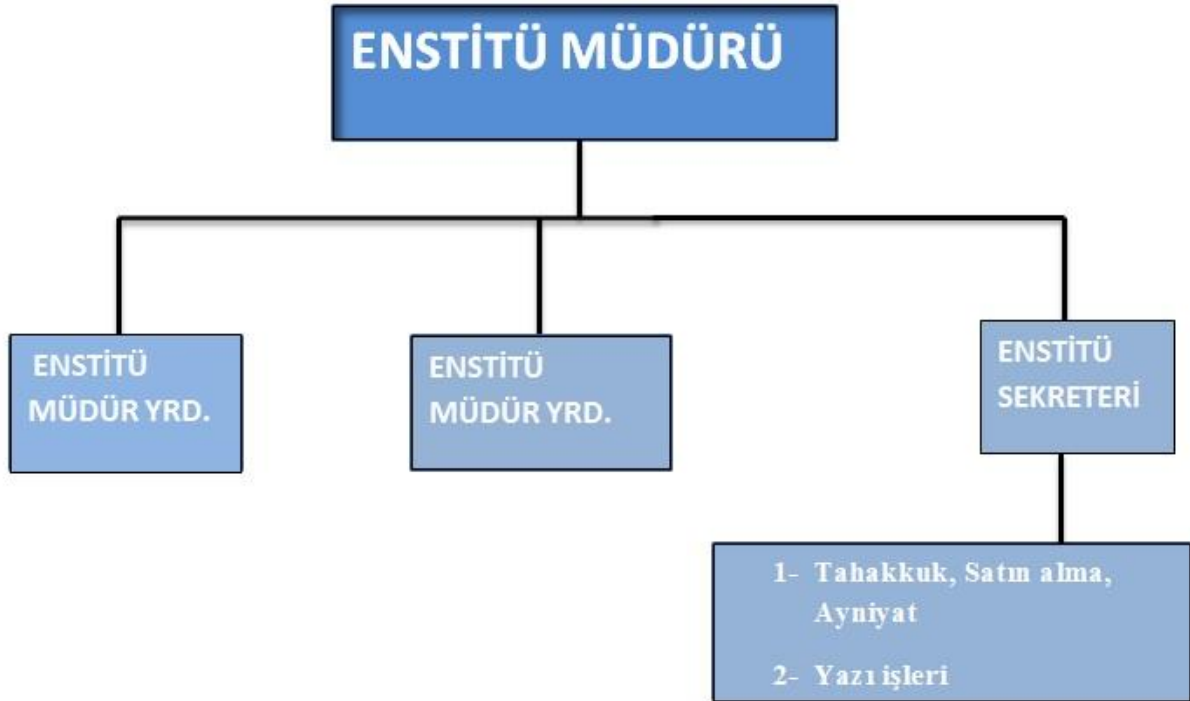

1.2.Karadeniz Teknik Üniversitesi Kapalı Alanların Dağılımı (*)

BİRİM	MEVCUT FİZİKİ KAPALI ALANLAR m ₂								TOPLAM m ₂
	İDARİ ALANLAR (Akademik ve İdari Personel alanları) (Akademik) (İdari)		EĞİTİM ALANLARI		SOSYAL ALANLAR m ₂	SİRKİL ASYON ALANI m ²	SPOR ALANLARI		
			DERSLİK m ₂	LABORA. m ₂			AÇIK SPOR TESİS. m ₂	KAPALI SPOR TES. m ₂	
Çalışma Odasım ₂	160 m ₂m ₂m ₂	m ₂m ₂	.m ₂m ₂	160m ₂

1.6- Hizmet Alanları

1.6.1- Akademik/İdari Personel Hizmet Alanları (*)

	Sayısı(Adet)	Alanı(m ²)	Kullanan Sayısı (Kişi)
İdari Çalışma Odası	6	160	5
Toplam	6	160	5

3- Bilgi ve Teknolojik Kaynaklar

3.1- Yazılımlar ve Bilgisayarlar (*)

Cinsi	İdari Amaçlı (Adet)	Eğitim Amaçlı (Adet)	Araştırma Amaçlı (Adet)	Toplam
<u>Yazılım (Hazır program, lisans gibi)</u>	4	-	-	4
Masa Üstü Bilgisayar	12	-	-	12
Taşınabilir Bilgisayar	4		1	5

3.3- Diğer Bilgi ve Teknolojik Kaynaklar

Cinsi	İdari Amaçlı (Adet)	Eğitim Amaçlı (Adet)	Araştırma Amaçlı (Adet)
Akıllı Tahta			
Projeksiyon		2	
Slayt makinesi			
Tepegöz			
Episkop			
Barkot Okuyucu			
Baskı makinesi			
Fotokopi makinesi		2	
Faks		1	
Fotoğraf makinesi			
Kameralar			
Televizyonlar			
Tarayıcılar		2	
Müzik Setleri			
Mikroskoplar			
DVD ler			

4- İnsan Kaynakları(*)**4.1- Akademik Personel**

	Kadroların Doluluk Oranına Göre		
	Dolu	Boş	Toplam
Profesör	-	-	-
Doçent	-	-	-
Yrd. Doçent	-	-	-
Öğretim Üyeleri Toplamı	-	-	-
Öğretim Görevlisi	-	-	-
Okutman	-	-	-
Çevirici	-	-	-
Eğitim-Öğretim Planlamacısı	-	-	-
Araştırma Görevlisi	43	-	-
Uzman	-	-	-
Öğretim Üyesi Dışındaki Akademik Personel Toplamı	43	-	43
Genel TOPLAM	43	-	43

*Tüm birimler tarafından dolduracaktır.

4.5- Akademik Personelin Yaş İtibariyle Dağılımı

Akademik Personelin Yaş İtibariyle Dağılımı						
	21-25 Yaş	26-30 Yaş	31-35 Yaş	36-40 Yaş	41-50 Yaş	51- Üzeri
Kişi Sayısı	6	16	19	-	-	-
Yüzde	14	39	47	-	-	-

*Tüm birimler tarafından dolduracaktır.

4.6- İdari Personel

İdari Personel (Kadroların Doluluk Oranına Göre)			
	Dolu	Boş	Toplam
Genel İdari Hizmetleri	5	-	5
Sağlık Hizmetleri Sınıfı	-	-	-
Teknik Hizmetleri Sınıfı	-	-	-
Eğitim ve Öğretim Hizmetleri sınıfı-	-	-	-
Avukatlık Hizmetleri Sınıfı	-	-	-
Din Hizmetleri Sınıfı	-	-	-
Yardımcı Hizmetler Sınıfı	1	-	1
Toplam	6	-	6

4.7- İdari Personelin Eğitim Durumu

İdari Personelin Eğitim Durumu					
	İlköğretim	Lise	Ön lisans	Lisans	Yüksek L.ve Doktora
Kişi Sayısı	-	1	1	3	-
Yüzde	-	%20	%20	%60	-

4.8- İdari Personelin Hizmet Süreleri

İdari Personelin Hizmet Süresi						
	1 – 3 Yıl	4 – 6 Yıl	7 – 10 Yıl	11 – 15 Yıl	16 – 20 Yıl	21 - Üzeri
Kişi Sayısı	-	-	-	1	1	3
Yüzde	-	-	-	% 20	% 20	% 60

4.9- İdari Personelin Yaş İtibariyle Dağılımı

İdari Personelin Yaş İtibariyle Dağılımı						
	21-25 Yaş	26-30 Yaş	31-35 Yaş	36-40 Yaş	41-50 Yaş	51- Üzeri
Kişi Sayısı	-	-	-	1	1	4
Yüzde	-	-	-	% 2	% 2	% 96

4.10- Personelin Cinsiyet Dağılımı

Kadın Erkek Personel Dağılımı Sayıları *					
	Kadın	Erkek	Toplam	K %	E %
Akademik Personel	33	10	43	% 77	% 23
İdari Personel	3	3	6	% 50	% 50
TOPLAM	36	13	49	%73	% 27

4.11- Sözleşmeli Personel ve İşçiler

İşçiler (Çalıştıkları Pozisyonlara Göre)			
	Dolu	Boş	Toplam
Sürekli İşçiler	1	-	1
Vizeli Geçici İşçiler (adam/ay)	-	-	-
Sözleşmeli Personel	-	-	-
Toplam	1	-	1

4.12- Sürekli İşçilerin Hizmet Süreleri

Sürekli İşçilerin Hizmet Süresi						
	1 – 3 Yıl	4 – 6 Yıl	7 – 10 Yıl	11 – 15 Yıl	16 – 20 Yıl	21 - Üzeri
Kişi Sayısı	-	-	-	-	-	1
Yüzde	-	-	-	-	-	% 100

4.13- Sürekli İşçilerin Yaş İtibariyle Dağılımı

Sürekli İşçilerin Yaş İtibariyle Dağılımı						
	21-25 Yaş	26-30 Yaş	31-35 Yaş	36-40 Yaş	41-50 Yaş	51- Üzeri
Kişi Sayısı	-	-	-	-	-	1
Yüzde	-	-	-	-	-	% 100

4.14- Yıllar İtibarı ile Personel Sayılarının Dağılımı

Personel Sınıfı	2015 Yılı	2016 Yılı	2017 Yılı
Akademik Personel	50	48	43
Yabancı Uyruklu Akademik Personel	0	0	0
İdari Personel	5	5	5
Sözleşmeli İdari Personel(4/b)	0	0	0
İşçi	1	1	1
TOPLAM	56	54	49

*Tüm birimler tarafından dolduracaktır.

5- Sunulan Hizmetler

5.1- Eğitim Hizmetleri

5.1.1- Öğrenci Sayıları (*)

		Fakülteler	Yüksekokullar	Enstitüler	Meslek Yüksekokulları	Toplam
I. Öğretim	Erkek	-	-	167	-	-
	Kız	-	-	379	-	-
	Toplam	-	-	-	-	-
II. Öğretim	Erkek	-	-	-	-	-
	Kız	-	-	-	-	-
	Toplam	-	-	-	-	-
Uzaktan Eğitim	Erkek	-	-	-	-	-
	Kız	-	-	-	-	-
	Toplam	-	-	-	-	-
Toplam Erkek		-	-	167	-	-
Toplam Kız		-	-	379	-	-
Genel Toplam		-	-	546	-	-

5.1.2- Yabancı Dil Hazırlık Sınıfı Öğrenci Sayıları

Yabancı Dil Eğitimi Gören Hazırlık Sınıfı Öğrenci Sayıları ve Toplam Öğrenci Sayısına Oranı		
Birimin Adı	Sağlık Bilimleri Enstitü 1. Öğretim	Yüzde
Erkek	31	6
Kız	43	8

5.1.3- Yüksek Lisans ve Doktora Programları

Enstitülerdeki Öğrencilerin Yüksek Lisans (Tezli/ Tezsiz) ve Doktora Programlarına Dağılımı					
Birimin Adı	Programın Sayısı	Yüksek Lisans Yapan Sayısı		Doktora Yapan Sayısı	Toplam
		Tezli	Tezsiz		
Sağlık Bilimleri Enstitüsü	32	283	-	189	472
Toplam	32	283	-	189	472

5.1.5- Yabancı Uyruklu Öğrenciler

Yabancı Uyruklu Öğrencilerin Sayısı ve Bölümleri			
	Kız	Erkek	Toplam
Sağlık Bilimleri Ens.	3	5	8
Toplam	3	5	8

5.1.7- Alanlarına göre öğrenci sayıları

Öğrenci Sayıları			
Birimin Adı	Ön lisans	Lisans	Yüksek Lisans
Sağlık Bilimleri Programları Toplam Öğrenci Sayısı	-	-	283
Toplam	-	-	283

5.1.12- Mezun Öğrenci sayıları

	Fakülteler	Yüksekokullar	Enstitüler	Meslek Yüksekokulları	Toplam
I. Öğretim	-	-	31	-	31

A-Birimin Amaç ve Hedefleri

Stratejik Amaçlar	Stratejik Hedefler
Stratejik Amaç-1	Hedef-1-Fiziki alt yapı donanımını sağlamak
	Hedef-2-İdari yapılanmayı sağlamak
	Hedef-3-Personelin hizmet içi eğitimini sağlamak
Stratejik Amaç-2	Hedef-1-Ülkemizin küresel konumunun saygınlaştırılması ve güçlendirilmesine katkıda bulunmak
	Hedef-2-Üniversitelerarası işbirliği çerçevesinde lisanüstü eğitim-öğretim programları ile bilimsel etkileşim alanlarını genişletmek.
	Hedef-3- Nitelikli araştırmacı ve akademisyenler yetiştirmek.

III- FAALİYETLERE İLİŞKİN BİLGİ VE DEĞERLENDİRMELER**A-Mali Bilgiler****1- Bütçe Uygulama Sonuçları****1.1.Bütçe Giderleri**

EKONOMİK DÜZEYDE 2017 ÖDENEK KULLANIM DURUMU				
	BAŞLANGIÇ ÖDENEĞİ	TOPLAM ÖDENEK	TOPLAM HARCAMA	GERÇEK. ORANI %
BÜTÇE GİDERLERİ TOPLAMI				
PERSONEL GİDERLERİ	3.223.600	3.223.600	3.223.528	% 99
SGK DEVLET PRİMİ GİDERLERİ	314.100	314.100	314.080	% 99
MAL VE HİZMET ALIM GİDERLERİ	6.400	6.400	5.910	% 92
BAKIM VE ONARIM GİDERLER,	8.000	8.000	8.000	%100
YOLLUK	30.882	32.300	30.882	% 96

B- Performans Bilgileri**1- Faaliyet ve Proje Bilgileri****Faaliyet Bilgileri****1.1.1.Kurum ve Diğer Kuruluşlar/ Üniversiteler Tarafından Düzenlenen Ulusal ve Uluslararası Bilimsel Toplantı Sayısı/Katılan sayısı**

	Üniversitemiz tarafından düzenlenen ulusal ve uluslararası bilimsel toplantıların sayısı		Diğer Üniversiteler ve diğer kuruluşlar tarafından düzenlenen ulusal ve uluslararası bilimsel toplantılara katılan öğretim elemanlarının sayısı	
	Ulusal	Uluslararası	Ulusal	Uluslararası
Kongre	-	-	4	3
Sempozyum	-	-	-	-
Konferans	-	-	-	-
Panel	-	-	-	-
Eğitim Semineri	-	-	-	-
Açık Oturum	-	-	-	-
Söyleşi	-	-	-	-
Tiyatro	-	-	-	-
Konser	-	-	-	-
Sergi	-	-	-	-
Toplam	-	-	4	3

2-Performans Sonuçları Tablosu**2.1. 2017 Yılı Performans Programı Gerçekleşme Sonuçları**

Hedeften Sorumlu Birim		SAĞLIK BİLİMLERİ ENSTİTÜSÜ		
Performans Hedefi-2		Lisansüstü Eğitim-Öğretimin Geliştirilmesi		
Performans Göstergeleri		2017 Hedef	2017 Gerçekleşme	Gerçekleşme %
1	Lisansüstü öğrenci sayısı	650	546	% 84
2	Disiplinlerarası lisansüstü program sayısı	4	5	% 125

IV- KURUMSAL KABİLİYET ve KAPASİTENİN DEĞERLENDİRİLMESİ**A- Üstünlükler**

- KTÜ'nün güçlü alt yapı desteğinden yararlanmak
- KTÜ bünyesindeki Tıp , Diş Hekimliği Fakülteleri, Sağlık Bilimleri ve Eczacılık Fakültelerinin desteklerinden yararlanmak.

B- Zayıflıklar

- Fiziki mekan yetersizliği

C- Değerlendirme

- Yeni Enstitü Binamıza geçmekle fiziki şartlarımız daha verimli hale getirilmiştir, buna ek olarak eğitimi idari ve akademik personel eksikliğini hızla gidererek, personelimize ve öğrencilerimize daha iyi imkanlar sağlayarak, daha başarılı işlere imza atmayı planlıyoruz

İÇ KONTROL GÜVENCE BEYANI

Harcama yetkilisi olarak yetkim dâhilinde;

Bu raporda yer alan bilgilerin güvenilir, tam ve doğru olduğunu beyan ederim.

Bu raporda açıklanan faaliyetler için idare bütçesinden harcama birimimize tahsis edilmiş kaynakların etkili, ekonomik ve verimli bir şekilde kullanıldığını, görev ve yetki alanı çerçevesinde iç kontrol sisteminin idari ve mali kararlar ile bunlara ilişkin işlemlerin yasallık ve düzenliliği hususunda yeterli güvenceyi sağladığımı ve harcama birimimizde süreç kontrolünün etkin olarak uygulandığını bildiririm.

Bu güvence, harcama yetkilisi olarak sahip olduğum bilgi ve değerlendirmeler, iç kontroller, iç denetçi raporları ile Sayıştay raporları gibi bilgim dâhilindeki hususlara dayanmaktadır.

Burada raporlanmayan, idarenin menfaatlerine zarar veren herhangi bir husus hakkında bilgim olmadığını beyan ederim. (Sağlık Bilimleri Enstitüsü / 28.01.2018)

İmza
Prof.Dr.Ali Osman KILIÇ
Enstitü Müdürü