



KARADENİZ  
TEKNİK ÜNİVERSİTESİ  
MİMARLIK FAKÜLTESİ  
ŞEHİR VE BÖLGE  
PLANLAMA BÖLÜMÜ

MİM

2018-2019 Akademik Yılı Güz Dönemi  
SBP301 Planlama Stüdyosu

**PROJE ÖRNEKLERİ**

## PROJE ÖRNEKLERİ



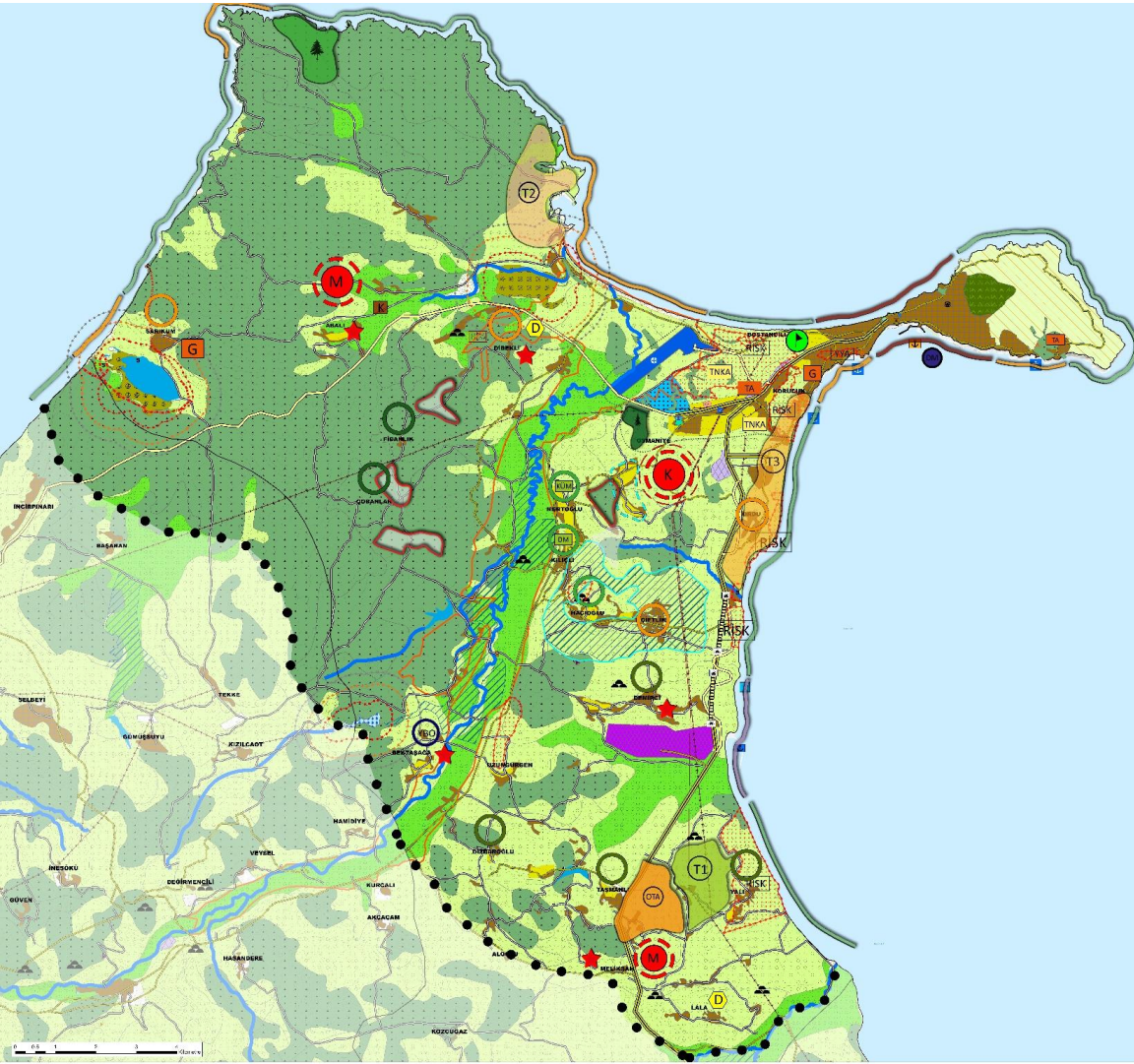

## KARADENİZ TEKNİK ÜNİVERSİTESİ MİMARLIK FAKÜLTESİ ŞEHİR VE BÖLGE PLANLAMA BÖLÜMÜ PLANLAMA STÜDYOSU V SİNOP İLİ YAPISAL PLAN PAFTASI



### GÖSTERİM

- SINIRLAR**
  - 1. SINIRI
  - 2. SINIRI
  - 3. SINIRI
- PLANLAMA SINIRLARI**
  - 1. SINIRI
  - 2. SINIRI
  - 3. SINIRI
- ÖZEL KANUNLARLA BELİRLENEN ALAN VE SINIRLARI**
  - 1. SINIRI
  - 2. SINIRI
  - 3. SINIRI
- KORUNAGAK ALAN VE SINIRLARI**
  - 1. SINIRI
  - 2. SINIRI
  - 3. SINIRI
- ULUŞIMI**
  - 1. SINIRI
  - 2. SINIRI
  - 3. SINIRI
- TEKNİK ALTYAPI**
  - 1. SINIRI
  - 2. SINIRI
  - 3. SINIRI
- YERLEŞİM ALANLARI**
  - 1. SINIRI
  - 2. SINIRI
  - 3. SINIRI
- KENTSEL ÇALIŞMA ALANLARI**
  - 1. SINIRI
  - 2. SINIRI
  - 3. SINIRI
- KIRSAL GELİŞME BÖLÜMLERİ**
  - 1. SINIRI
  - 2. SINIRI
  - 3. SINIRI
- ÖZEL KORUMA KARARLARI**
  - 1. SINIRI
  - 2. SINIRI
  - 3. SINIRI
- TURİZM ALANLARI**
  - 1. SINIRI
  - 2. SINIRI
  - 3. SINIRI
- RİGÜLKÜ ARAZI KULLANIMI DEVAM ETTİRİLEK KORUNACAK ALANLAR**
  - 1. SINIRI
  - 2. SINIRI
  - 3. SINIRI
- SOSYAL ALTYAPI ALANLARI**
  - 1. SINIRI
  - 2. SINIRI
  - 3. SINIRI
- SİVİL SOLLAMA BİRİNCİBAHARI KORUMA SİGORTALARI**
  - 1. SINIRI
  - 2. SINIRI
  - 3. SINIRI
- HİDROLOJİ**
  - 1. SINIRI
  - 2. SINIRI
  - 3. SINIRI

SINIR	NO	AD
1. SINIRI	1.1	...
	1.2	...
	1.3	...
2. SINIRI	2.1	...
	2.2	...
	2.3	...
3. SINIRI	3.1	...
	3.2	...
	3.3	...

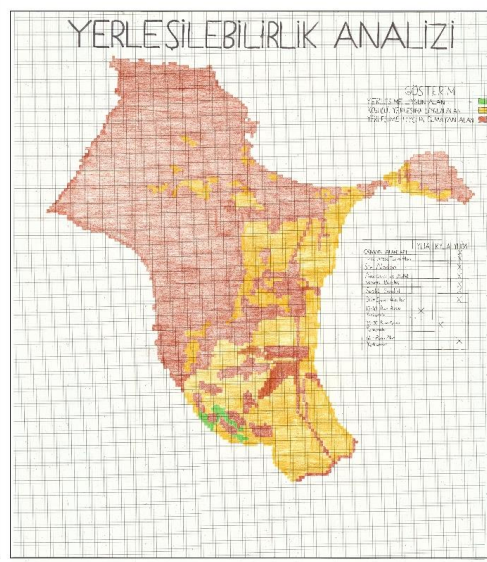

**1. SINIRI**  
 1.1. ...  
 1.2. ...  
 1.3. ...

**2. SINIRI**  
 2.1. ...  
 2.2. ...  
 2.3. ...

**3. SINIRI**  
 3.1. ...  
 3.2. ...  
 3.3. ...

NO	AD	ALAN (HA)	YERLEŞİM SÜREKLİLİK İNDEKSİ
1	...	...	...
2	...	...	...
3	...	...	...

323730 - ALI BOŞNAÇOĞULLARI  
 352728 - MEHMET YAYLA  
 DANIŞMAN PROF. DR. CENAP SANCAR



# KARADENİZ TEKNİK ÜNİVERSİTESİ MİMARLIK FAKÜLTESİ ŞEHİR VE BÖLGE PLANLAMA BÖLÜMÜ PLANLAMA STÜDYOSU V 1/5000 ÖLÇEKLİ SİNOP İLİ MERKEZ İLÇESİ NAZİM İMAR PLANI AÇIKLAMA PAFTASI



## MÜDEHALE PAFTASI



## TESCİLLİ YAPI-PARSEL İLİŞKİSİ

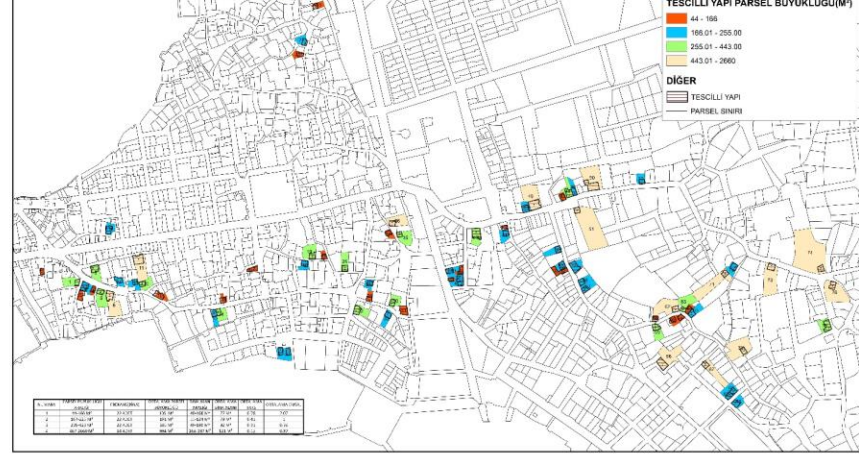

NO	YAPILAN İŞİMLER	İŞİMİN İZİNİ VERİLECEK ALAN	İŞİMİN İZİNİ VERİLECEK ALANIN YERİ	İŞİMİN İZİNİ VERİLECEK ALANIN YERİ	İŞİMİN İZİNİ VERİLECEK ALANIN YERİ	İŞİMİN İZİNİ VERİLECEK ALANIN YERİ	İŞİMİN İZİNİ VERİLECEK ALANIN YERİ	İŞİMİN İZİNİ VERİLECEK ALANIN YERİ	İŞİMİN İZİNİ VERİLECEK ALANIN YERİ	İŞİMİN İZİNİ VERİLECEK ALANIN YERİ	İŞİMİN İZİNİ VERİLECEK ALANIN YERİ	İŞİMİN İZİNİ VERİLECEK ALANIN YERİ
1	...	...	...	...	...	...	...	...	...	...	...	...
2	...	...	...	...	...	...	...	...	...	...	...	...
3	...	...	...	...	...	...	...	...	...	...	...	...
4	...	...	...	...	...	...	...	...	...	...	...	...
5	...	...	...	...	...	...	...	...	...	...	...	...
6	...	...	...	...	...	...	...	...	...	...	...	...
7	...	...	...	...	...	...	...	...	...	...	...	...
8	...	...	...	...	...	...	...	...	...	...	...	...
9	...	...	...	...	...	...	...	...	...	...	...	...
10	...	...	...	...	...	...	...	...	...	...	...	...

### VİZYON: KÜLTÜR VE TURİZM İLE ÖNE ÇIKAN SİNOP İLİ ÖNE ÇIKAN KÜLTÜRLE İLGİLİ VE TARİHİ YAPILARIN KURULUŞUNUN KAYIĞINI VE KULLANIM ALANINI GÖSTEREN GELİŞTİRME PROJESİNİN NÜFUS: 57 000 PROJEKSİYON YILI: 2040 TURİZM STRATEJİSİ

### URUN STRATEJİSİ

1. Bölgenin tarihi ve kültürel mirasını tanıtmak, korumak ve turizm kazandırmaktır.
2. Çiğirciler, Karadeniz Teknik Üniversitesi ve diğer kurumları turizm alanına dönüştürmektir.
3. Turizm alanının korunması, geliştirilmesi ve turizm kazandırılmasıdır.
4. Çiğirciler, Karadeniz Teknik Üniversitesi ve diğer kurumları turizm alanına dönüştürmektir.
5. Turizm alanının korunması, geliştirilmesi ve turizm kazandırılmasıdır.
6. Turizm alanının korunması, geliştirilmesi ve turizm kazandırılmasıdır.

### URUN STRATEJİSİ

1. Turizm alanının korunması, geliştirilmesi ve turizm kazandırılmasıdır.
2. Turizm alanının korunması, geliştirilmesi ve turizm kazandırılmasıdır.
3. Turizm alanının korunması, geliştirilmesi ve turizm kazandırılmasıdır.
4. Turizm alanının korunması, geliştirilmesi ve turizm kazandırılmasıdır.
5. Turizm alanının korunması, geliştirilmesi ve turizm kazandırılmasıdır.
6. Turizm alanının korunması, geliştirilmesi ve turizm kazandırılmasıdır.

### KURUM STRATEJİSİ

1. Turizm alanının korunması, geliştirilmesi ve turizm kazandırılmasıdır.
2. Turizm alanının korunması, geliştirilmesi ve turizm kazandırılmasıdır.
3. Turizm alanının korunması, geliştirilmesi ve turizm kazandırılmasıdır.
4. Turizm alanının korunması, geliştirilmesi ve turizm kazandırılmasıdır.
5. Turizm alanının korunması, geliştirilmesi ve turizm kazandırılmasıdır.
6. Turizm alanının korunması, geliştirilmesi ve turizm kazandırılmasıdır.

### WALDİNG STRATEJİSİ

1. Turizm alanının korunması, geliştirilmesi ve turizm kazandırılmasıdır.
2. Turizm alanının korunması, geliştirilmesi ve turizm kazandırılmasıdır.
3. Turizm alanının korunması, geliştirilmesi ve turizm kazandırılmasıdır.
4. Turizm alanının korunması, geliştirilmesi ve turizm kazandırılmasıdır.
5. Turizm alanının korunması, geliştirilmesi ve turizm kazandırılmasıdır.
6. Turizm alanının korunması, geliştirilmesi ve turizm kazandırılmasıdır.

### GENEL HÜKÜMLER

### PLAN NOTLARI

### ÖZEL HÜKÜMLER

Konu	Açıklama
1	...
2	...
3	...
4	...
5	...
6	...
7	...
8	...
9	...
10	...

Konu	Açıklama
11	...
12	...
13	...
14	...
15	...
16	...
17	...
18	...
19	...
20	...

## NAZİM İMAR PLANI ŞEMASI

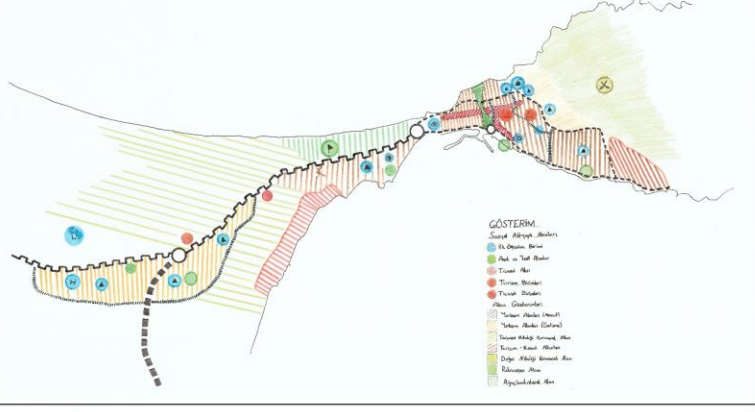

## ULAŞIM ŞEMASI

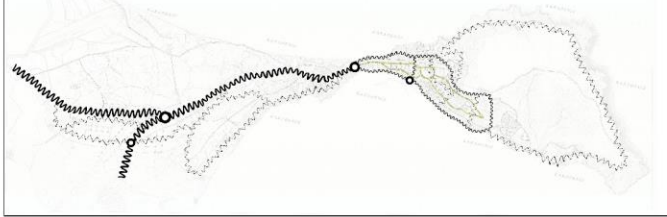

YOL	BAŞLANGIÇ	SONUÇ	YOLUN İZLENİLEBİLİR UZUNLUĞU (M)	YOLUN İZLENİLEBİLİR UZUNLUĞU (M)	YOLUN İZLENİLEBİLİR UZUNLUĞU (M)	YOLUN İZLENİLEBİLİR UZUNLUĞU (M)	YOLUN İZLENİLEBİLİR UZUNLUĞU (M)	YOLUN İZLENİLEBİLİR UZUNLUĞU (M)	YOLUN İZLENİLEBİLİR UZUNLUĞU (M)	YOLUN İZLENİLEBİLİR UZUNLUĞU (M)	YOLUN İZLENİLEBİLİR UZUNLUĞU (M)	YOLUN İZLENİLEBİLİR UZUNLUĞU (M)
1	...	...	...	...	...	...	...	...	...	...	...	...
2	...	...	...	...	...	...	...	...	...	...	...	...
3	...	...	...	...	...	...	...	...	...	...	...	...
4	...	...	...	...	...	...	...	...	...	...	...	...
5	...	...	...	...	...	...	...	...	...	...	...	...
6	...	...	...	...	...	...	...	...	...	...	...	...
7	...	...	...	...	...	...	...	...	...	...	...	...
8	...	...	...	...	...	...	...	...	...	...	...	...
9	...	...	...	...	...	...	...	...	...	...	...	...
10	...	...	...	...	...	...	...	...	...	...	...	...

## TURİZM GELİŞME ŞEMASI

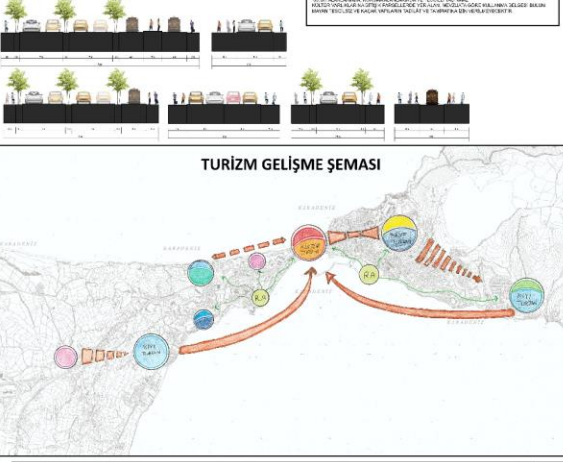







KARADENİZ TEKNİK ÜNİVERSİTESİ MİMARLIK FAKÜLTESİ ŞEHİR VE BÖLGE PLANLAMA BÖLÜMÜ 2018-2019 BAHAR YARIYILI ŞBP 3006- PLANLAMA STÜDYOSU SİNOP KENTİ YAPISAL PLANI

LEJAND

PAFTA NO: 4

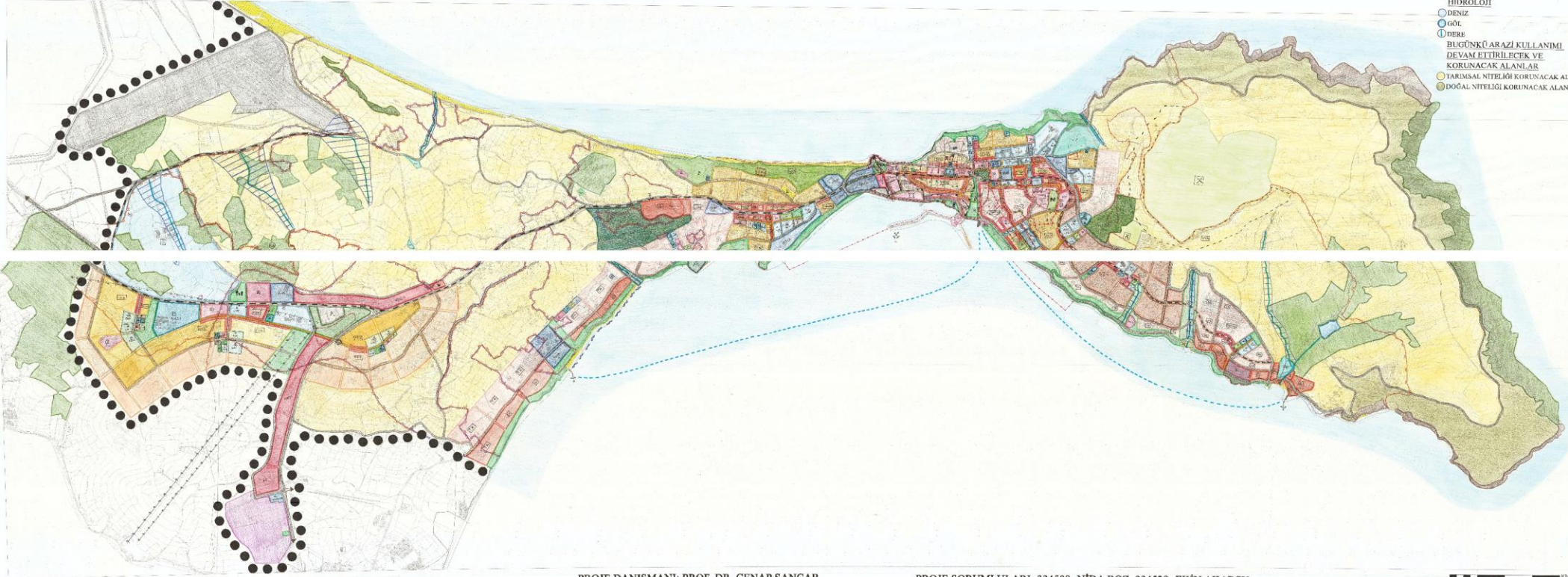

- HİDROLOJİ**
- DENİZ
  - GÖL
  - ÖZERE
  - BUGÜNKÜ ARAZI KULLANIMI
  - DEVAM ETTİRİLECEK VE KORUNACAK ALANLAR
  - TARIMSAL NİTELİĞİ KORUNACAK ALAN
  - DOĞAL NİTELİĞİ KORUNACAK ALAN
- SINIRLAR**
- ÇALIŞMA ALAN SINIRI
  - MAHALLE SINIRI
  - AYLI KENAR ÇİZGİSİ
  - KONUT ALANLARI
  - MÜVCUT KONUT ALANI
  - DÜŞÜK YOĞUNLUK (150 k/ha)
  - ORTA YOĞUNLUK (250 k/ha)
  - YÜKSEK YOĞUNLUK (350 k/ha)
  - GELİŞME KONUT ALANI
  - DÜŞÜK YOĞUNLUK (150 k/ha)
  - ORTA YOĞUNLUK (250 k/ha)
  - YÜKSEK YOĞUNLUK (350 k/ha)
  - KENTSEL ÇALIŞMA ALANLARI
  - MERKEZİ İŞ ALANI
  - TİCARİET-KONUT ALANI
  - TİCARİET-TURİZM ALANI
  - TİCARİET-TURİZM-KONUT ALANI
  - BELEDİYE HİZMET ALANI
  - KAMU HİZMET ALANI
  - İDARİ HİZMET ALANI
  - KONUT İNŞİ KENTSEL ÇALIŞMA ALANI
  - AKARSAĞI VE SERVİS İSTASYON ALANI
  - KÜÇÜK SANAYİ SİTESİ
- KORUNACAK ALANLAR**
- 1. DERECE ARKEOLOJİK SİT ALANI
  - 2. DERECE ARKEOLOJİK SİT ALANI
  - KENTSEL SİT ALANI
  - TESİLLİ YAPILAR
  - SUR
  - ACIK VE YEŞİL ALANLAR
  - PARK
  - ÇOCUK OYUN ALANI
  - REKREASYON ALANI
  - FUAR, PANAYIR VE FESTİVAL ALANI
  - MESIRE YERİ
  - MİYDAN
  - BARI VE SEVİR TERASI
  - AĞAÇLANDIRILACAK ALAN
  - MEZARLIK
  - ORMAN ALANI
  - ACIK HAVA MÜZESİ
  - KEN PARKI
  - BOTANİK BAHÇE
  - KENT ARBORETUMU
  - KENT MÜZESİ
  - İBNET MÜZESİ
  - MAHALLE PARKI
- GELENEKSEL PAZAR ALANI**
- HAL
  - TRAFİK ALANI
  - ENERJİ NAKİL HATTI
  - TURİZM ALANLARI
  - TURİZM ALANI
  - GENİŞLİK TİŞİS ALANI
  - KAMP ALANI
  - PANSİYON ALANI
  - SOSYAL ALTYAPI
  - ANAKÜLÜ ALANI
  - İLKOKUL ALANI
  - ORTAOKUL ALANI
  - LİSE ALANI
  - YÜKSEK ÖĞRETİM ALANI
  - ÖZEL İYİTİM ALANI
  - MESLEKİ VE TEKNİK ÖĞRETİM ALANI
  - HALK EĞİTİM MERKEZİ
  - HASTANE
  - AİLE SAĞLIĞI MERKEZİ
  - SOSYOKÜLTÜREL TESİS ALANI
  - ACIK SPOR TESİSİ
  - KAPALI SPOR TESİSİ
  - SPOR KOMPLEKSİ
  - SU SPORLARI ALANI
  - YURT ALANI
  - KÜLTÜR MERKEZİ
  - KONGRE VE SERGİ MERKEZİ ALANI
  - ŞEFAKAT EVLERİ ALANI
  - İBADET ALANI
- AFET TEHLİKELİ ALAN**
- TAFKINA MARUZ ALAN
  - YAPI YASAKLI ALAN
  - ÖNEMLİ ALAN-5.1
  - ÖNEMLİ ALAN-2.1
  - ÖNEMLİ ALAN-2.3
  - AFETTE MARUZ ALAN
  - ULAŞIM
  - KARAYOLU
  - ERİŞİME KONTROLLÜ KARAYOLU
  - 1. DERECE YOL
  - 2. DERECE YOL
  - OTOPARK
  - DOLMUŞ GARI
  - TERMİNAL
  - YAYA YOLU
  - YAYA ÜST GEÇİDİ
  - BİSKİLET YOLU
  - KENTSEL TOPLU TAŞIMA
  - GÜZERGAHLARI
  - TRAMVAY
  - TRAMVAY BAKIM ONARIM ALANI
  - TRAMVAY DURAK NOKTALARI
  - HAVAYOLU
  - HAVAYOLU
  - DENİZYOLU
  - LİMAN
  - İSKELE
  - RİHTİM
  - DENİZ ULAŞIM GÖZERGAHI

PROJE DANIŞMANI: PROF. DR. CENAP SANCAR

PROJE SORUMLULARI: 334508- NİDA BOZ 334528- EKİN AKARSU

0 110 220 440 660 880







KARADENİZ TEKNİK ÜNİVERSİTESİ MİMARLIK FAKÜLTESİ ŞEHİR VE BÖLGE PLANLAMA BÖLÜMÜ 2018-2019 BAHAR YARIYILI PLANLAMA STÜDYOSU 302 1/25.000 KENT BÖLGE PLANI

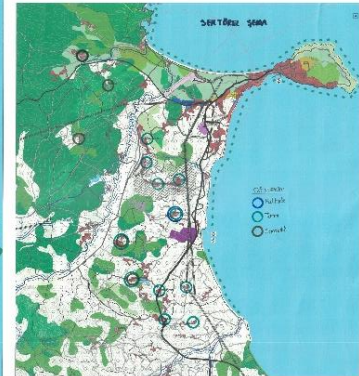

SINIR TESPİTİ

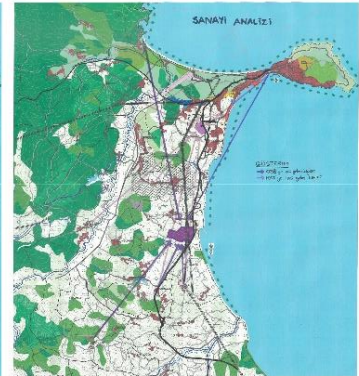
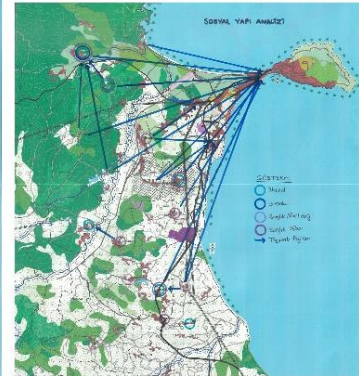
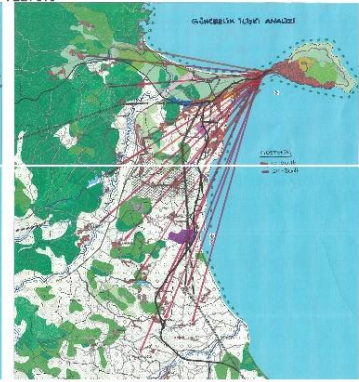
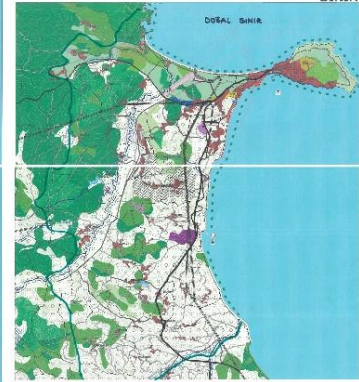

**PLAN KARAR VE NOTLARI**

1. Planın Amacı ve Kapsamı: Bu plan, Sinop kentinin fiziksel ve sosyal yapısal gelişimini düzenlemek, kentin büyümesini kontrol etmek ve yaşam kalitesini artırmak amacıyla hazırlanmıştır. Planın kapsamı, kentin sınırları ve çevre alanlarıdır.

2. Planın Temel İlkeleri: Plan, sürdürülebilirlik, sosyal adalet, ekonomik gelişim, çevre koruma ve halk katılımı ilkeleriyle hazırlanmıştır. Planın uygulanmasında, yerel halkın katılımı ve şeffaflık esastır.

3. Planın Temel Görevleri: Planın temel görevleri, kentin fiziksel yapısını düzenlemek, sosyal yapısal gelişimi sağlamak, ekonomik gelişimi desteklemek, çevre korumayı sağlamak ve halk katılımını artırmaktır.

4. Planın Temel Politikaları: Planın temel politikaları, kentin fiziksel yapısını düzenlemek, sosyal yapısal gelişimi sağlamak, ekonomik gelişimi desteklemek, çevre korumayı sağlamak ve halk katılımını artırmaktır.

5. Planın Temel Uygulanma Şartları: Planın uygulanmasında, yerel halkın katılımı ve şeffaflık esastır. Planın uygulanmasında, yerel halkın katılımı ve şeffaflık esastır.

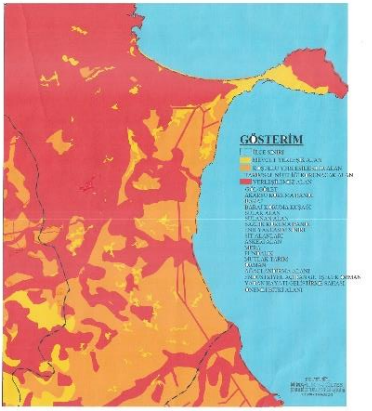

KARADENİZ TEKNİK ÜNİVERSİTESİ MİMARLIK FAKÜLTESİ ŞEHİR VE BÖLGE PLANLAM BÖLÜMÜ  
2018-2019 BAHAR YARIYILI PLANLAMA STÜDYOSU 302 1/5000 SENTEZ PAFTASI



- SINIRLAR**
- ULUSALIM**
- HİDROLOJİ**
- KONUT ALANLARI (YOKLALIK)**
- ARAZİ KULLANIMI**
- KOULMA ALANLARI**
- APLİ İLİMİ İKİLLİ ALANLAR**
- TURİZM ALTYAPISI**
- TOPRAK YAPISI**
- DİĞER**

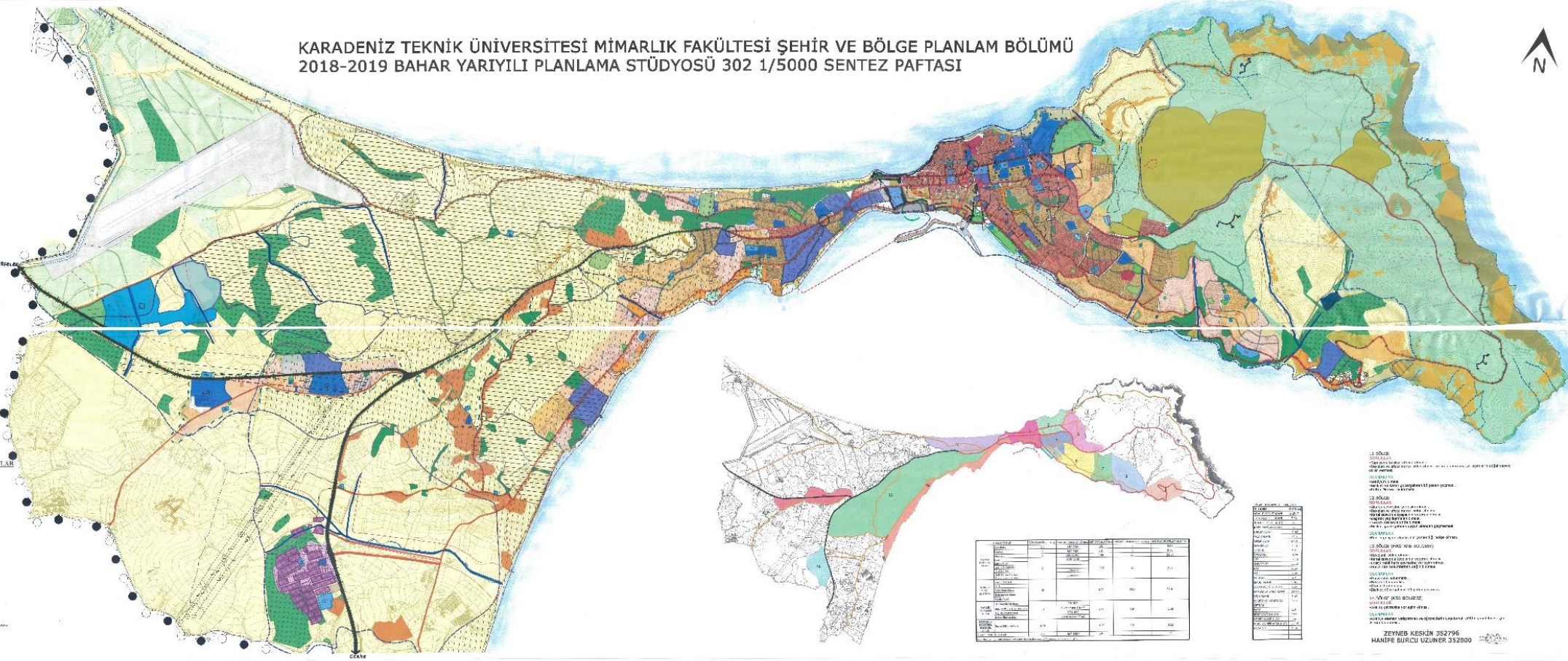

- GENEL SORUN-OLANAKLAR**
- BÖLGESSEL SORUN-OLANAK**
- 1. BÖLGE**
- 2. BÖLGE**
- 3. BÖLGE**
- 4. BÖLGE**
- 5. BÖLGE**
- 6. BÖLGE**
- 7. BÖLGE**
- 8. BÖLGE**
- 9. BÖLGE**
- 10. BÖLGE**
- 11. BÖLGE**
- 12. BÖLGE**
- 13. BÖLGE**
- 14. BÖLGE**
- 15. BÖLGE**
- 16. BÖLGE**
- 17. BÖLGE**
- 18. BÖLGE**
- 19. BÖLGE**
- 20. BÖLGE**
- 21. BÖLGE**
- 22. BÖLGE**
- 23. BÖLGE**
- 24. BÖLGE**
- 25. BÖLGE**
- 26. BÖLGE**
- 27. BÖLGE**
- 28. BÖLGE**
- 29. BÖLGE**
- 30. BÖLGE**
- 31. BÖLGE**
- 32. BÖLGE**
- 33. BÖLGE**
- 34. BÖLGE**
- 35. BÖLGE**
- 36. BÖLGE**
- 37. BÖLGE**
- 38. BÖLGE**
- 39. BÖLGE**
- 40. BÖLGE**
- 41. BÖLGE**
- 42. BÖLGE**
- 43. BÖLGE**
- 44. BÖLGE**
- 45. BÖLGE**
- 46. BÖLGE**
- 47. BÖLGE**
- 48. BÖLGE**
- 49. BÖLGE**
- 50. BÖLGE**

NO	ALAN ADI	ALAN YERİ	ALAN YERİ	ALAN YERİ	ALAN YERİ
1	...	...	...	...	...
2	...	...	...	...	...
3	...	...	...	...	...
4	...	...	...	...	...
5	...	...	...	...	...
6	...	...	...	...	...
7	...	...	...	...	...
8	...	...	...	...	...
9	...	...	...	...	...
10	...	...	...	...	...
11	...	...	...	...	...
12	...	...	...	...	...
13	...	...	...	...	...
14	...	...	...	...	...
15	...	...	...	...	...
16	...	...	...	...	...
17	...	...	...	...	...
18	...	...	...	...	...
19	...	...	...	...	...
20	...	...	...	...	...
21	...	...	...	...	...
22	...	...	...	...	...
23	...	...	...	...	...
24	...	...	...	...	...
25	...	...	...	...	...
26	...	...	...	...	...
27	...	...	...	...	...
28	...	...	...	...	...
29	...	...	...	...	...
30	...	...	...	...	...
31	...	...	...	...	...
32	...	...	...	...	...
33	...	...	...	...	...
34	...	...	...	...	...
35	...	...	...	...	...
36	...	...	...	...	...
37	...	...	...	...	...
38	...	...	...	...	...
39	...	...	...	...	...
40	...	...	...	...	...
41	...	...	...	...	...
42	...	...	...	...	...
43	...	...	...	...	...
44	...	...	...	...	...
45	...	...	...	...	...
46	...	...	...	...	...
47	...	...	...	...	...
48	...	...	...	...	...
49	...	...	...	...	...
50	...	...	...	...	...

ZEHNE KESKİN 352796  
HANİPTE BURCU UZUNER 352800



KARADENİZ TEKNİK ÜNİVERSİTESİ MİMARLIK FAKÜLTESİ ŞEHİR VE BÖLGE PLANLAMA BÖLÜMÜ  
2018-2019 BAHAR YARIYILI PLANLAMA STÜDYOSU 302 1/5000 PLAN PAFTASI



PLAN KARARI VE NOTLARI

1. PLANIN AMACI  
2. PLANIN KAPSAMI  
3. PLANIN TEMELİ  
4. PLANIN İZLENİMLERİ  
5. PLANIN İZLENİMLERİ  
6. PLANIN İZLENİMLERİ  
7. PLANIN İZLENİMLERİ  
8. PLANIN İZLENİMLERİ  
9. PLANIN İZLENİMLERİ  
10. PLANIN İZLENİMLERİ  
11. PLANIN İZLENİMLERİ  
12. PLANIN İZLENİMLERİ  
13. PLANIN İZLENİMLERİ  
14. PLANIN İZLENİMLERİ  
15. PLANIN İZLENİMLERİ  
16. PLANIN İZLENİMLERİ  
17. PLANIN İZLENİMLERİ  
18. PLANIN İZLENİMLERİ  
19. PLANIN İZLENİMLERİ  
20. PLANIN İZLENİMLERİ  
21. PLANIN İZLENİMLERİ  
22. PLANIN İZLENİMLERİ  
23. PLANIN İZLENİMLERİ  
24. PLANIN İZLENİMLERİ  
25. PLANIN İZLENİMLERİ  
26. PLANIN İZLENİMLERİ  
27. PLANIN İZLENİMLERİ  
28. PLANIN İZLENİMLERİ  
29. PLANIN İZLENİMLERİ  
30. PLANIN İZLENİMLERİ  
31. PLANIN İZLENİMLERİ  
32. PLANIN İZLENİMLERİ  
33. PLANIN İZLENİMLERİ  
34. PLANIN İZLENİMLERİ  
35. PLANIN İZLENİMLERİ  
36. PLANIN İZLENİMLERİ  
37. PLANIN İZLENİMLERİ  
38. PLANIN İZLENİMLERİ  
39. PLANIN İZLENİMLERİ  
40. PLANIN İZLENİMLERİ  
41. PLANIN İZLENİMLERİ  
42. PLANIN İZLENİMLERİ  
43. PLANIN İZLENİMLERİ  
44. PLANIN İZLENİMLERİ  
45. PLANIN İZLENİMLERİ  
46. PLANIN İZLENİMLERİ  
47. PLANIN İZLENİMLERİ  
48. PLANIN İZLENİMLERİ  
49. PLANIN İZLENİMLERİ  
50. PLANIN İZLENİMLERİ

- SINIRLAR
- ETLİKLER
- KURULUŞLAR
- MARSA
- YERLİLEŞİM
- HİDROLOJİ
- KONUT ALANLARI
- YERLİLEŞİM
- ARAZİ KULLANIMI
- KORUMA ALANLARI
- AYET TEDBİRLERİ
- TEKNİK ALTYAP
- YERLİLEŞİM
- YERLİLEŞİM

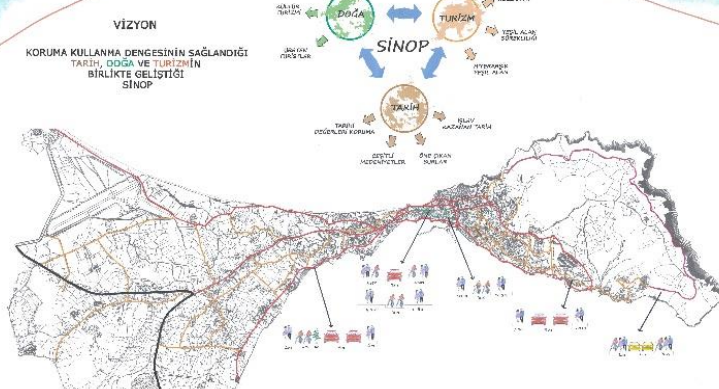
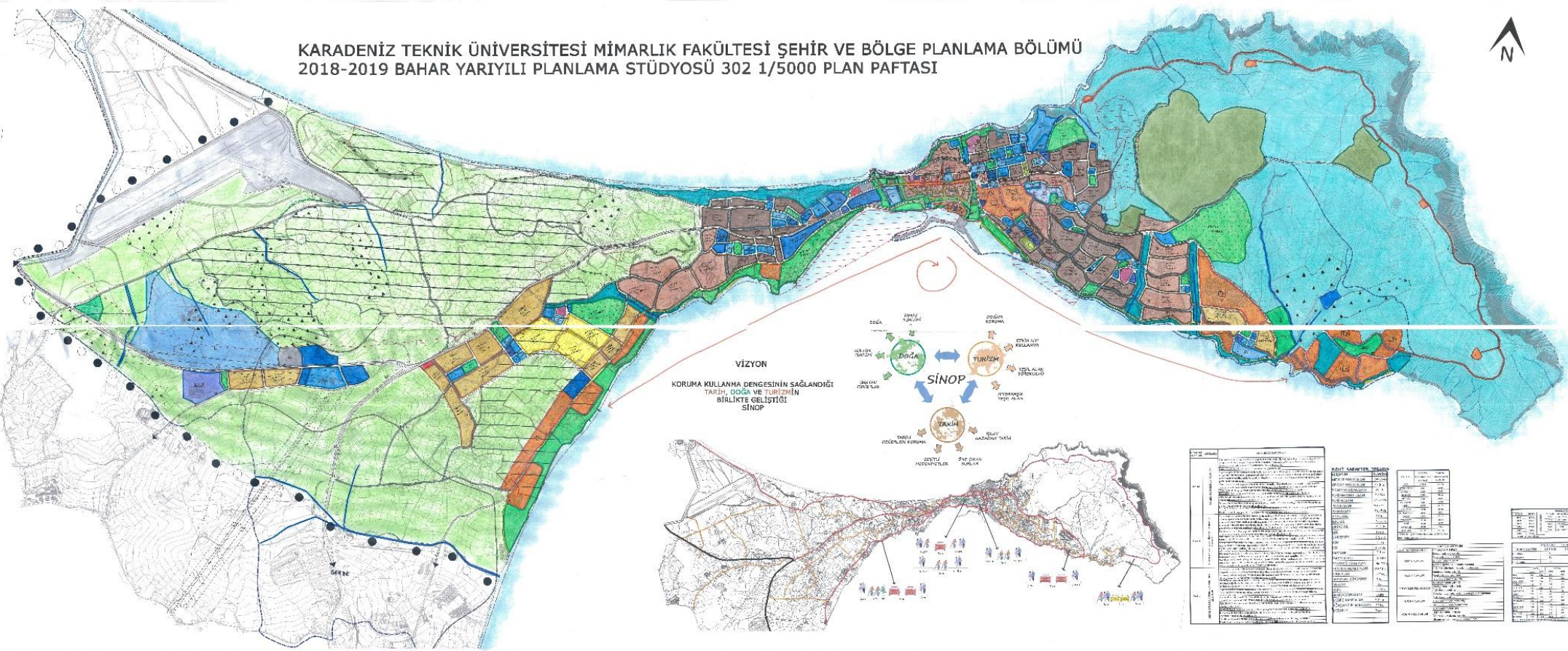

NO	İZLENİM	NOT
1	...	...
2	...	...
3	...	...
4	...	...
5	...	...
6	...	...
7	...	...
8	...	...
9	...	...
10	...	...
11	...	...
12	...	...
13	...	...
14	...	...
15	...	...
16	...	...
17	...	...
18	...	...
19	...	...
20	...	...
21	...	...
22	...	...
23	...	...
24	...	...
25	...	...
26	...	...
27	...	...
28	...	...
29	...	...
30	...	...
31	...	...
32	...	...
33	...	...
34	...	...
35	...	...
36	...	...
37	...	...
38	...	...
39	...	...
40	...	...
41	...	...
42	...	...
43	...	...
44	...	...
45	...	...
46	...	...
47	...	...
48	...	...
49	...	...
50	...	...